



**T
E
K
O
O
P**

Raaphorstlaan 39

'S-GRAVENHAGE

Vraagprijs € 465.000,- k.k.



In rustige straat gelegen ruime eengezinswoning met vijf slaapkamers en achtertuin gelegen op het noordwesten.

De woning is in 2016 gebouwd in de kindvriendelijke nieuwbouwwijk Kloosterbuuren met scholen en openbaar vervoer voorzieningen. Het Zuiderpark, Park Overvoorde, de Haagse Markt en winkelcentrum In de Bogaard liggen binnen 10 minuten fietsafstand.

Indeling begane grond:

- Entree, hal, meterkast, toilet met hangcloset en fontein,
- Keuken aan de voorzijde geplaatst in U-opstelling met glazen achterwand, uitgevoerd met inbouwapparatuur, waaronder 5-pits gaskookplaat, combi-oven, vaatwasser
- Tuingerichte woonkamer met trapkast en openslaande deuren naar de achtertuin;
- Fraaie overkapping met inbouwleds, heater en glazen schuifdeuren;
- Begane grond is uitgevoerd met plavuizen met vloerverwarming.

Eerste etage:

- Overloop met toegang naar alle ruimten;
- Twee slaapkamers (ca. 9 en 5 m²) aan de voorzijde;
- Hoofdslaapkamer (ca. 13 m²) aan de achterzijde;
- Moderne badkamer met bubbelbad, sunshower, regendouche, toilet en dubbele wastafel;

Tweede etage:

- Overloop met toegang naar alle ruimten;
- Twee slaapkamers (beide ca. 12 m²);
- Wasruimte met opstelplaats wasmachine, droger en CV-ketel;

Bijzonderheden:

- Bouwjaar ca. 2016
- Woonoppervlakte ca. 122 m²
- Perceeloppervlakte 118 m²
- Eerste en tweede etage voorzien van plavuizen met vloerverwarming
- Kranen van het merk Hans Grohe en sanitair van Villery en Boch
- Erfpacht is eeuwigdurend, canon € 268,10 per jaar, beheerkosten € 27.50 per jaar

Interesse in dit huis? Schakel direct uw eigen NVM-aankoopmakelaar in. Uw NVM-aankoopmakelaar komt op voor uw belang en bespaart u tijd, geld en zorgen. Adressen van collega NVM-aankoopmakelaars vindt u op Funda.

Deze informatie is geheel vrijblijvend, uitsluitend voor geadresseerde bestemd en niet bedoeld als aanbod. Ten aanzien van de juistheid van de vermelde informatie kan door de verkopend makelaar en haar opdrachtgever geen aansprakelijkheid worden aanvaard, noch kan aan de vermelde informatie enig recht worden ontleend.

Object gegevens

Soort woning	Eengezinswoning
Type woning	Tussenwoning
Bouwjaar	2016

Maten object

Aantal kamers	6 kamers
Aantal slaapkamers	5 slaapkamer(s)
Inhoud woning	448 m ³
Perceel oppervlakte	118 m ²
Gebruiksoppervlakte woonfunctie	122 m ²
Woonkamer	25 m ²
Externe bergruimte	22 m ²

Details

Ligging	In woonwijk
Schuur / berging	Vrijstaand hout
Kabel	Nee
Buitenzonwering	Nee

Energie

Energie label	A
Isolatie	Dakisolatie, Muurisolatie, Vloerisolatie, Dubbel glas
Verwarming	C.V.-Ketel
Warmwater	C.V.-Ketel
cv-ketel	Atag (Gas gestookt combiketel uit 2016, eigendom)

Tuin gegevens

Tuin	Achters tuin, voortuin
Tuin diepte (cm)	780
Tuin breedte (cm)	575
Hoofdtuin	Achters tuin
Positie	Noord, West
Kwaliteit	Normaal



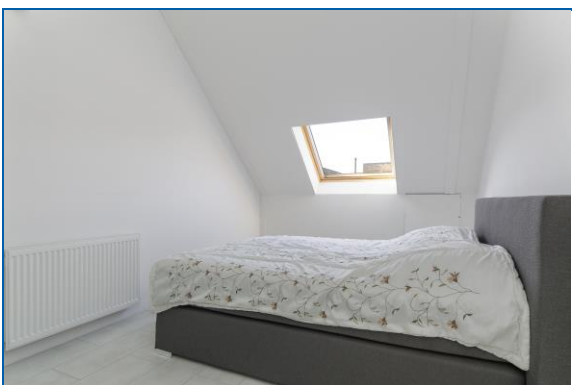
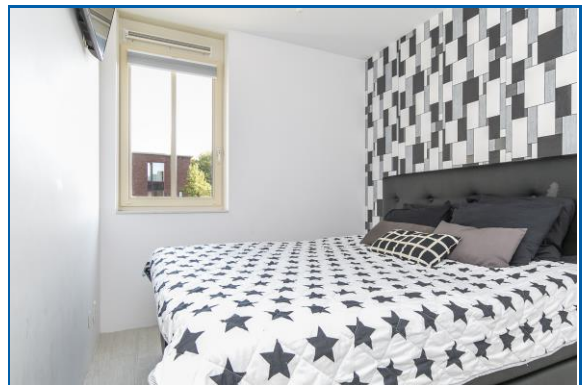

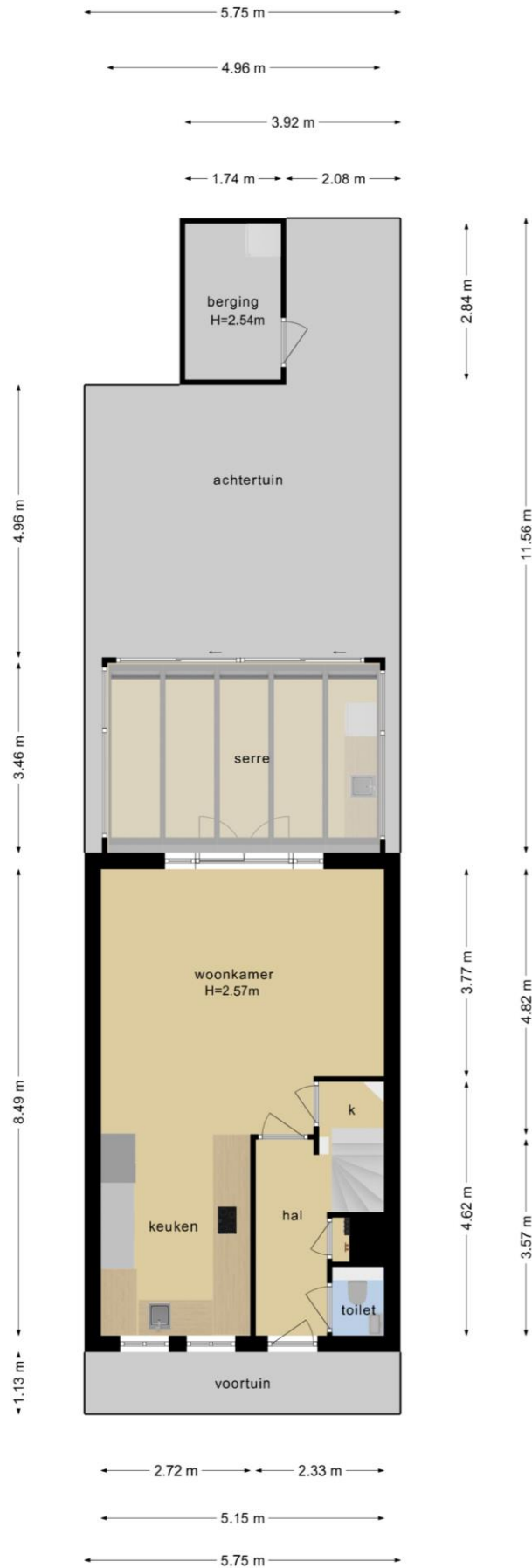

Deze plattegronden zijn opgemaakt voor indicatieve doeleinden.
 Hieraan kunnen geen rechten worden ontleend.

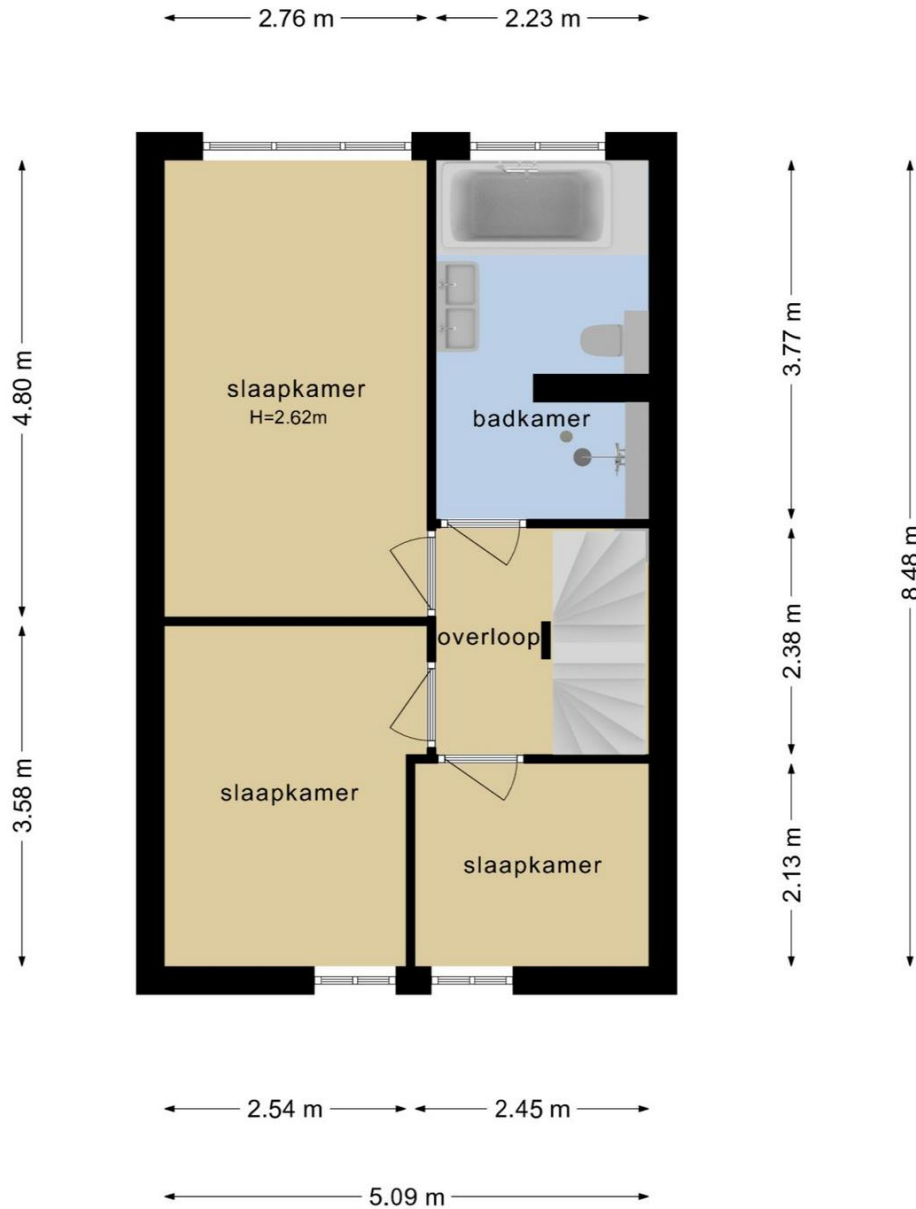

**Deze plattegronden zijn opgemaakt voor indicatieve doeleinden.
 Hieraan kunnen geen rechten worden ontleend.**

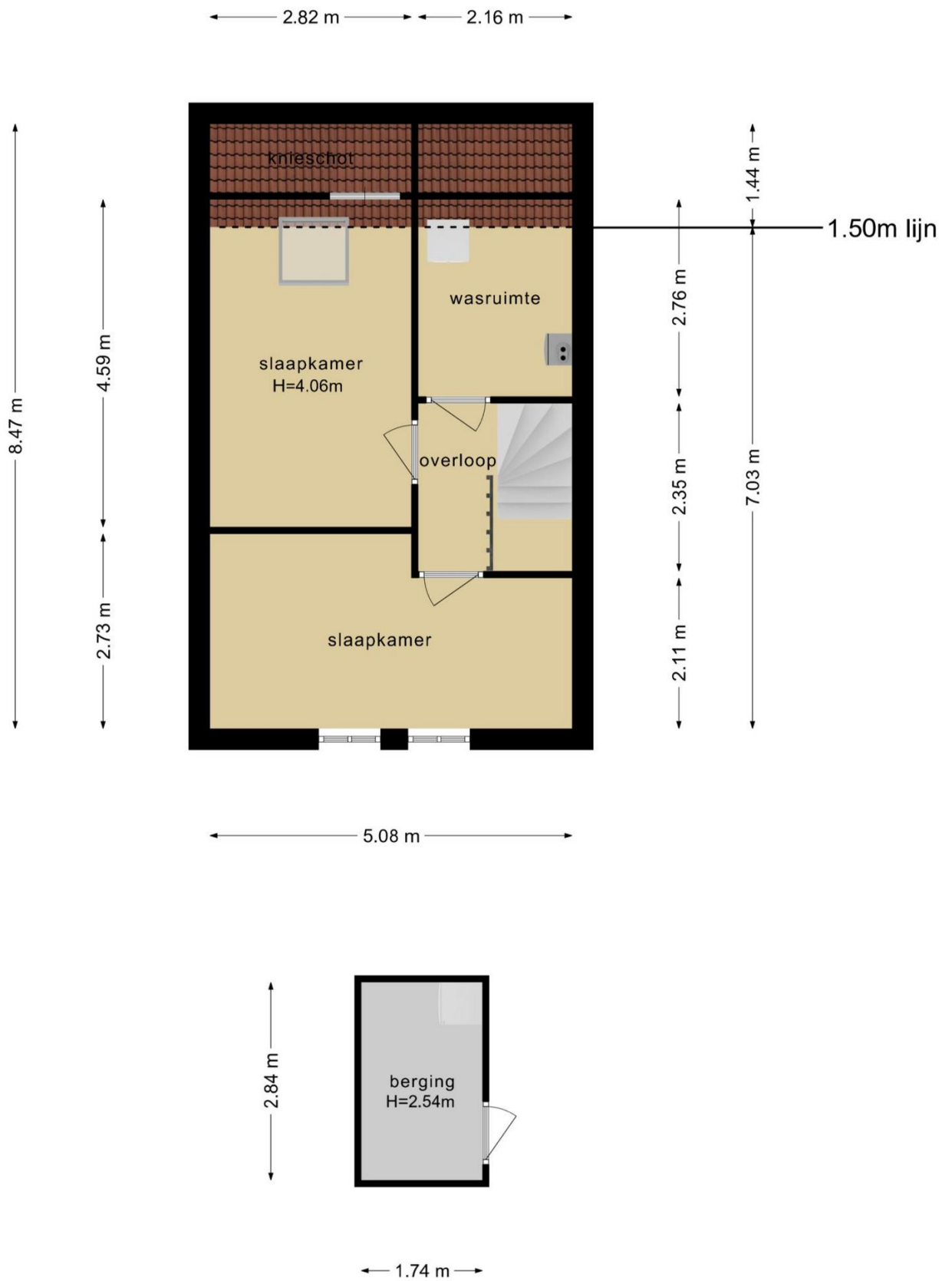

**Deze plattegronden zijn opgemaakt voor indicatieve doeleinden.
Hieraan kunnen geen rechten worden ontleend.**

Lijst van zaken

	Blijft achter	Gaat mee	Kan worden overgenomen	n.v.t.
Woning				
<i>Interieur</i>				
Verlichting, te weten:				
- Inbouwspots/dimmers	<input checked="" type="checkbox"/>	<input type="checkbox"/>	<input type="checkbox"/>	<input type="checkbox"/>
- Opbouwspots/armaturen/lampen/dimmers	<input type="checkbox"/>	<input type="checkbox"/>	<input type="checkbox"/>	<input checked="" type="checkbox"/>
- Losse (hang)lampen	<input type="checkbox"/>	<input type="checkbox"/>	<input checked="" type="checkbox"/>	<input type="checkbox"/>
-	<input type="checkbox"/>	<input type="checkbox"/>	<input type="checkbox"/>	<input checked="" type="checkbox"/>
-	<input type="checkbox"/>	<input type="checkbox"/>	<input type="checkbox"/>	<input checked="" type="checkbox"/>
(Losse)kasten, legplanken, te weten:				
- Schuifkast op achterslaapkamer op zolder	<input type="checkbox"/>	<input type="checkbox"/>	<input checked="" type="checkbox"/>	<input type="checkbox"/>
-	<input type="checkbox"/>	<input type="checkbox"/>	<input type="checkbox"/>	<input checked="" type="checkbox"/>
Raamdecoratie/zonwering binnen, te weten:				
- Gordijnrails	<input type="checkbox"/>	<input type="checkbox"/>	<input checked="" type="checkbox"/>	<input type="checkbox"/>
- Gordijnen	<input type="checkbox"/>	<input type="checkbox"/>	<input checked="" type="checkbox"/>	<input type="checkbox"/>
- Overgordijnen	<input type="checkbox"/>	<input type="checkbox"/>	<input checked="" type="checkbox"/>	<input type="checkbox"/>
- Vitrages	<input type="checkbox"/>	<input type="checkbox"/>	<input checked="" type="checkbox"/>	<input type="checkbox"/>
- Rolgordijnen	<input type="checkbox"/>	<input type="checkbox"/>	<input checked="" type="checkbox"/>	<input type="checkbox"/>
- Lamellen	<input type="checkbox"/>	<input type="checkbox"/>	<input type="checkbox"/>	<input checked="" type="checkbox"/>
- Jaloezieën	<input type="checkbox"/>	<input type="checkbox"/>	<input checked="" type="checkbox"/>	<input type="checkbox"/>
- (Losse) horren/rolhorren	<input type="checkbox"/>	<input type="checkbox"/>	<input checked="" type="checkbox"/>	<input type="checkbox"/>
-	<input type="checkbox"/>	<input type="checkbox"/>	<input type="checkbox"/>	<input checked="" type="checkbox"/>
-	<input type="checkbox"/>	<input type="checkbox"/>	<input type="checkbox"/>	<input checked="" type="checkbox"/>
Vloerdecoratie, te weten:				
- Vloerbedekking	<input type="checkbox"/>	<input type="checkbox"/>	<input type="checkbox"/>	<input checked="" type="checkbox"/>
- Parketvloer	<input type="checkbox"/>	<input type="checkbox"/>	<input type="checkbox"/>	<input checked="" type="checkbox"/>
- Houten vloer(delen)	<input type="checkbox"/>	<input type="checkbox"/>	<input type="checkbox"/>	<input checked="" type="checkbox"/>
- Laminaat	<input checked="" type="checkbox"/>	<input type="checkbox"/>	<input type="checkbox"/>	<input type="checkbox"/>
- Plavuizen	<input checked="" type="checkbox"/>	<input type="checkbox"/>	<input type="checkbox"/>	<input type="checkbox"/>
-	<input type="checkbox"/>	<input type="checkbox"/>	<input type="checkbox"/>	<input checked="" type="checkbox"/>
-	<input type="checkbox"/>	<input type="checkbox"/>	<input type="checkbox"/>	<input checked="" type="checkbox"/>
(Voorzet) openhaard met toebehoren	<input type="checkbox"/>	<input type="checkbox"/>	<input type="checkbox"/>	<input checked="" type="checkbox"/>
Allesbrander	<input type="checkbox"/>	<input type="checkbox"/>	<input type="checkbox"/>	<input checked="" type="checkbox"/>
Houtkachel	<input type="checkbox"/>	<input type="checkbox"/>	<input type="checkbox"/>	<input checked="" type="checkbox"/>
(Gas)kachels	<input type="checkbox"/>	<input type="checkbox"/>	<input type="checkbox"/>	<input checked="" type="checkbox"/>

	Blijft achter	Gaat mee	Kan worden overgenomen	n.v.t.
Designradiator(en)	<input checked="" type="checkbox"/>	<input type="checkbox"/>	<input type="checkbox"/>	<input type="checkbox"/>
Radiatorafwerking	<input type="checkbox"/>	<input type="checkbox"/>	<input type="checkbox"/>	<input checked="" type="checkbox"/>
Overig, te weten:				
- Spiegelwanden	<input checked="" type="checkbox"/>	<input type="checkbox"/>	<input type="checkbox"/>	<input type="checkbox"/>
- Schilderij ophangstelsysteem	<input type="checkbox"/>	<input type="checkbox"/>	<input type="checkbox"/>	<input checked="" type="checkbox"/>
-	<input type="checkbox"/>	<input type="checkbox"/>	<input type="checkbox"/>	<input checked="" type="checkbox"/>
-	<input type="checkbox"/>	<input type="checkbox"/>	<input type="checkbox"/>	<input checked="" type="checkbox"/>
Keuken				
Keukenblok (met bovenkasten)	<input checked="" type="checkbox"/>	<input type="checkbox"/>	<input type="checkbox"/>	<input type="checkbox"/>
Keuken (inbouw)apparatuur, te weten:				
- Kookplaat	<input type="checkbox"/>	<input type="checkbox"/>	<input type="checkbox"/>	<input checked="" type="checkbox"/>
- (Gas)fornuis	<input checked="" type="checkbox"/>	<input type="checkbox"/>	<input type="checkbox"/>	<input type="checkbox"/>
- Afzuigkap	<input checked="" type="checkbox"/>	<input type="checkbox"/>	<input type="checkbox"/>	<input type="checkbox"/>
- Magnetron	<input type="checkbox"/>	<input type="checkbox"/>	<input type="checkbox"/>	<input checked="" type="checkbox"/>
- Oven	<input type="checkbox"/>	<input type="checkbox"/>	<input type="checkbox"/>	<input checked="" type="checkbox"/>
- Combi-oven/combimagnetron	<input checked="" type="checkbox"/>	<input type="checkbox"/>	<input type="checkbox"/>	<input type="checkbox"/>
- Koelkast	<input type="checkbox"/>	<input type="checkbox"/>	<input type="checkbox"/>	<input checked="" type="checkbox"/>
- Vriezer	<input type="checkbox"/>	<input type="checkbox"/>	<input type="checkbox"/>	<input checked="" type="checkbox"/>
- Koel-vriescombinatie	<input type="checkbox"/>	<input checked="" type="checkbox"/>	<input type="checkbox"/>	<input type="checkbox"/>
- Vaatwasser	<input checked="" type="checkbox"/>	<input type="checkbox"/>	<input type="checkbox"/>	<input type="checkbox"/>
- Quooker	<input type="checkbox"/>	<input type="checkbox"/>	<input type="checkbox"/>	<input checked="" type="checkbox"/>
- Koffiezetapparaat	<input type="checkbox"/>	<input type="checkbox"/>	<input type="checkbox"/>	<input checked="" type="checkbox"/>
-	<input type="checkbox"/>	<input type="checkbox"/>	<input type="checkbox"/>	<input checked="" type="checkbox"/>
-	<input type="checkbox"/>	<input type="checkbox"/>	<input type="checkbox"/>	<input checked="" type="checkbox"/>
Keukenaccessoires, te weten:				
-	<input type="checkbox"/>	<input type="checkbox"/>	<input type="checkbox"/>	<input checked="" type="checkbox"/>
-	<input type="checkbox"/>	<input type="checkbox"/>	<input type="checkbox"/>	<input checked="" type="checkbox"/>
Sanitair/sauna				
Toilet met de volgende toebehoren:				
- Toilet	<input checked="" type="checkbox"/>	<input type="checkbox"/>	<input type="checkbox"/>	<input type="checkbox"/>
- Toiletrolhouder	<input checked="" type="checkbox"/>	<input type="checkbox"/>	<input type="checkbox"/>	<input type="checkbox"/>
- Toiletborstel(houder)	<input checked="" type="checkbox"/>	<input type="checkbox"/>	<input type="checkbox"/>	<input type="checkbox"/>
- Fontein	<input checked="" type="checkbox"/>	<input type="checkbox"/>	<input type="checkbox"/>	<input type="checkbox"/>
-	<input type="checkbox"/>	<input type="checkbox"/>	<input type="checkbox"/>	<input checked="" type="checkbox"/>
-	<input type="checkbox"/>	<input type="checkbox"/>	<input type="checkbox"/>	<input checked="" type="checkbox"/>
Badkamer met de volgende toebehoren:				
- Ligbad	<input type="checkbox"/>	<input type="checkbox"/>	<input type="checkbox"/>	<input checked="" type="checkbox"/>
- Jacuzzi/whirlpool	<input checked="" type="checkbox"/>	<input type="checkbox"/>	<input type="checkbox"/>	<input type="checkbox"/>
- Douche (cabine/scherm)	<input checked="" type="checkbox"/>	<input type="checkbox"/>	<input type="checkbox"/>	<input type="checkbox"/>
- Stoomdouche (cabine)	<input type="checkbox"/>	<input type="checkbox"/>	<input type="checkbox"/>	<input checked="" type="checkbox"/>

	Blijft achter	Gaat mee	Kan worden overgenomen	n.v.t.
- Wastafel	<input checked="" type="checkbox"/>	<input type="checkbox"/>	<input type="checkbox"/>	<input type="checkbox"/>
- Wastafelmeubel	<input checked="" type="checkbox"/>	<input type="checkbox"/>	<input type="checkbox"/>	<input type="checkbox"/>
- Planchet	<input type="checkbox"/>	<input type="checkbox"/>	<input type="checkbox"/>	<input checked="" type="checkbox"/>
- Toiletkast	<input type="checkbox"/>	<input type="checkbox"/>	<input type="checkbox"/>	<input checked="" type="checkbox"/>
- Toilet	<input checked="" type="checkbox"/>	<input type="checkbox"/>	<input type="checkbox"/>	<input type="checkbox"/>
- Toiletrolhouder	<input checked="" type="checkbox"/>	<input type="checkbox"/>	<input type="checkbox"/>	<input type="checkbox"/>
- Toiletborstel(houder)	<input checked="" type="checkbox"/>	<input type="checkbox"/>	<input type="checkbox"/>	<input type="checkbox"/>
- Badkamerkast	<input checked="" type="checkbox"/>	<input type="checkbox"/>	<input type="checkbox"/>	<input type="checkbox"/>
- Sunshower	<input checked="" type="checkbox"/>	<input type="checkbox"/>	<input type="checkbox"/>	<input type="checkbox"/>
Sauna met toebehoren	<input type="checkbox"/>	<input type="checkbox"/>	<input type="checkbox"/>	<input checked="" type="checkbox"/>
	<input type="checkbox"/>	<input type="checkbox"/>	<input type="checkbox"/>	<input checked="" type="checkbox"/>
<i>Exterieur/installaties/veiligheid/energiebesparing</i>				
Schotel/antenne	<input type="checkbox"/>	<input type="checkbox"/>	<input type="checkbox"/>	<input checked="" type="checkbox"/>
Brievenbus	<input type="checkbox"/>	<input type="checkbox"/>	<input type="checkbox"/>	<input checked="" type="checkbox"/>
(Voordeur)bel	<input checked="" type="checkbox"/>	<input type="checkbox"/>	<input type="checkbox"/>	<input type="checkbox"/>
Alarminstallatie	<input type="checkbox"/>	<input type="checkbox"/>	<input type="checkbox"/>	<input checked="" type="checkbox"/>
(Veiligheids)sloten en overige inbraakpreventie	<input type="checkbox"/>	<input type="checkbox"/>	<input type="checkbox"/>	<input checked="" type="checkbox"/>
Rookmelders	<input checked="" type="checkbox"/>	<input type="checkbox"/>	<input type="checkbox"/>	<input type="checkbox"/>
Screens/rolluiken	<input type="checkbox"/>	<input type="checkbox"/>	<input type="checkbox"/>	<input checked="" type="checkbox"/>
CV met toebehoren	<input type="checkbox"/>	<input type="checkbox"/>	<input type="checkbox"/>	<input checked="" type="checkbox"/>
(Klok)thermostaat	<input type="checkbox"/>	<input type="checkbox"/>	<input type="checkbox"/>	<input checked="" type="checkbox"/>
Warmwatervoorziening, te weten:				
- Via CV-installatie	<input checked="" type="checkbox"/>	<input type="checkbox"/>	<input type="checkbox"/>	<input type="checkbox"/>
- Boiler	<input type="checkbox"/>	<input type="checkbox"/>	<input type="checkbox"/>	<input checked="" type="checkbox"/>
- Close-in boiler	<input type="checkbox"/>	<input type="checkbox"/>	<input type="checkbox"/>	<input checked="" type="checkbox"/>
- Geiser	<input type="checkbox"/>	<input type="checkbox"/>	<input type="checkbox"/>	<input checked="" type="checkbox"/>
-	<input type="checkbox"/>	<input type="checkbox"/>	<input type="checkbox"/>	<input checked="" type="checkbox"/>
-	<input type="checkbox"/>	<input type="checkbox"/>	<input type="checkbox"/>	<input checked="" type="checkbox"/>
Mechanische ventilatie	<input type="checkbox"/>	<input type="checkbox"/>	<input type="checkbox"/>	<input checked="" type="checkbox"/>
Luchtbehandeling	<input type="checkbox"/>	<input type="checkbox"/>	<input type="checkbox"/>	<input checked="" type="checkbox"/>
Airconditioning met toebehoren (aantal:)	<input type="checkbox"/>	<input type="checkbox"/>	<input type="checkbox"/>	<input checked="" type="checkbox"/>
Isolatievoorzieningen (voorzetramen/radiatorfolie etc.), te weten:				
-	<input type="checkbox"/>	<input type="checkbox"/>	<input type="checkbox"/>	<input checked="" type="checkbox"/>
-	<input type="checkbox"/>	<input type="checkbox"/>	<input type="checkbox"/>	<input checked="" type="checkbox"/>
Telefoonaansluiting/internetaansluiting	<input type="checkbox"/>	<input checked="" type="checkbox"/>	<input type="checkbox"/>	<input type="checkbox"/>
Veiligheidsschakelaar wasautomaat	<input type="checkbox"/>	<input type="checkbox"/>	<input type="checkbox"/>	<input checked="" type="checkbox"/>
Waterslot wasautomaat	<input type="checkbox"/>	<input type="checkbox"/>	<input type="checkbox"/>	<input checked="" type="checkbox"/>
Zonnepanelen	<input type="checkbox"/>	<input type="checkbox"/>	<input type="checkbox"/>	<input checked="" type="checkbox"/>
	<input type="checkbox"/>	<input type="checkbox"/>	<input type="checkbox"/>	<input checked="" type="checkbox"/>
	<input type="checkbox"/>	<input type="checkbox"/>	<input type="checkbox"/>	<input checked="" type="checkbox"/>

	Blijft achter	Gaat mee	Kan worden overgenomen	n.v.t.
Tuin				
<i>Inrichting</i>				
Tuinaanleg/bestrating	<input checked="" type="checkbox"/>	<input type="checkbox"/>	<input type="checkbox"/>	<input type="checkbox"/>
Bepanting	<input checked="" type="checkbox"/>	<input type="checkbox"/>	<input type="checkbox"/>	<input type="checkbox"/>
Planten in potten, laurierplantje in vaste bloembak	<input type="checkbox"/>	<input checked="" type="checkbox"/>	<input type="checkbox"/>	<input type="checkbox"/>
Verlichting/installaties				
Buitenverlichting	<input checked="" type="checkbox"/>	<input type="checkbox"/>	<input type="checkbox"/>	<input type="checkbox"/>
Tijd- of schemerschakelaar/bewegingsmelder	<input type="checkbox"/>	<input type="checkbox"/>	<input type="checkbox"/>	<input checked="" type="checkbox"/>
	<input type="checkbox"/>	<input type="checkbox"/>	<input type="checkbox"/>	<input checked="" type="checkbox"/>
Bebouwing				
Tuinhuis/buitenberging	<input checked="" type="checkbox"/>	<input type="checkbox"/>	<input type="checkbox"/>	<input type="checkbox"/>
Kasten/werkbank in tuinhuis/berging	<input type="checkbox"/>	<input type="checkbox"/>	<input type="checkbox"/>	<input checked="" type="checkbox"/>
(Broei)kas	<input type="checkbox"/>	<input type="checkbox"/>	<input type="checkbox"/>	<input checked="" type="checkbox"/>
	<input type="checkbox"/>	<input type="checkbox"/>	<input type="checkbox"/>	<input checked="" type="checkbox"/>
	<input type="checkbox"/>	<input type="checkbox"/>	<input type="checkbox"/>	<input checked="" type="checkbox"/>
Overig				
Overige tuin, te weten:				
- (Sier)hek	<input checked="" type="checkbox"/>	<input type="checkbox"/>	<input type="checkbox"/>	<input type="checkbox"/>
- Vlaggenmast(houder)	<input type="checkbox"/>	<input type="checkbox"/>	<input type="checkbox"/>	<input checked="" type="checkbox"/>
- Buitenkeuken	<input checked="" type="checkbox"/>	<input type="checkbox"/>	<input type="checkbox"/>	<input type="checkbox"/>
-	<input type="checkbox"/>	<input type="checkbox"/>	<input type="checkbox"/>	<input checked="" type="checkbox"/>
Overig				
Zijn er zaken die geen eigendom zijn van verkoper omdat er sprake is van een leasecontract. Zo ja, neemt verkoper de zaak mee of moet het betreffende contract worden overgenomen?	Ja	Nee	Gaat mee	Moet worden overgenomen
CV/geiser/boiler	<input type="checkbox"/>	<input checked="" type="checkbox"/>	<input type="checkbox"/>	<input type="checkbox"/>
Keuken/tuin/kozijnen	<input type="checkbox"/>	<input checked="" type="checkbox"/>	<input type="checkbox"/>	<input type="checkbox"/>
Intelligente thermostaten e.d.	<input type="checkbox"/>	<input checked="" type="checkbox"/>	<input type="checkbox"/>	<input type="checkbox"/>
Stadsverwarming	<input type="checkbox"/>	<input checked="" type="checkbox"/>	<input type="checkbox"/>	<input type="checkbox"/>
Zonnepanelen	<input type="checkbox"/>	<input checked="" type="checkbox"/>	<input type="checkbox"/>	<input type="checkbox"/>
	<input type="checkbox"/>	<input checked="" type="checkbox"/>	<input type="checkbox"/>	<input type="checkbox"/>
	<input type="checkbox"/>	<input checked="" type="checkbox"/>	<input type="checkbox"/>	<input type="checkbox"/>
Bijlage(n) over te nemen contracten:				
-				
-				

Bijzonderheden:

Verwachte oplevering: juli/augustus 2022

Het voorschotbedrag voor het gas en elektra bedraagt: circa € 150,- per maand

De onroerende-zaakbelasting bedraagt over het jaar 2021: € 183,- voor het zakelijk recht

Rechtsgeldige koopovereenkomst pas ná ondertekening

Een mondelinge overeenstemming tussen de particuliere verkoper en de particuliere koper is niet rechtsgeldig. Met andere woorden: er is geen koop. Er is pas sprake van een rechtsgeldige koop als de particuliere verkoper en de particuliere koper de koopovereenkomst hebben ondertekend. Dit vloeit voort uit artikel 7:2 Burgerlijk Wetboek. Een bevestiging van de mondelinge overeenstemming per e-mail of een toegestuurd concept van de koopovereenkomst wordt overigens niet gezien als een 'ondertekende koopovereenkomst'.

De overeengekomen koopsom wordt vermeerderd met kosten koper (k.k.). Dit houdt in dat bij het notarieel transport, kosten aan de koper worden doorberekend ter grootte van circa 6% van de koopsom (afhankelijk van de wijze van financiering). Onder deze kosten vallen o.a. de verschuldigde overdrachtsbelasting en de notariskosten.

De tussen verkoper en koper te sluiten koopovereenkomst komt uitsluitend tot stand als beide partijen een schriftelijke koopakte hebben ondertekend.

Tot zekerheid voor de nakoming van de verplichtingen van koper zal deze, conform artikel 5.1 van de model overeenkomst van de NVM, een bankgarantie c.q. waarborgsom stellen/storten ter grootte van 10% van de koopsom uiterlijk 5 weken na wilsovereenstemming. Wilsovereenstemming geschiedt op het moment van mondelinge overeenstemming over alle voorwaarden.

Koper is vrij om een notaris te kiezen in de regio Haaglanden/Westland/Midden Delfland/Rijnmond. Nadrukkelijk wordt bedongen om de akte niet bij Raak Notarissen te Wateringen te laten passeren.

Bijgevoegde tekening(en) is/zijn een kopie van een tekening, welke in het verleden is gemaakt. Er kunnen sindsdien wijzigingen zijn aangebracht. De hier vermelde gegevens dienen dan ook uitsluitend ter indicatie. Er kunnen geen rechten aan worden ontleend.

Bijgevoegde tekening(en) dient/dienen uitsluitend ter indicatie. Er kunnen geen rechten aan worden ontleend.

Nadere informatie omtrent erfpacht is te verkrijgen bij het Erfpachtbedrijf van de gemeente Den Haag, tel. (070) 3535240. Voor de kadastrale informatie en algemene informatie inzake een recht van erfpacht kunt u zich wenden tot de afdeling Landmeten en Vastgoed, tel. (070) 3536262.

In de koop- en leveringsakte worden de volgende bepalingen opgenomen:

Indien de juridische levering later plaatsvindt dan overeengekomen, is koper, onverminderd hetgeen in artikel 11.3 is bepaald, zonder voorafgaande ingebrekestelling, een rente van 6% over de koopsom op jaarbasis verschuldigd, te voldoen gelijktijdig met de koopsom, te berekenen vanaf de overeengekomen datum van de juridische levering tot en met de daadwerkelijke datum van de juridische levering. Vooromschreven vergoeding is niet verschuldigd indien de oorzaak hiervan in de risicosfeer van verkoper ligt.

1. De door verkoper en/of verkopende makelaar direct en/of indirect verstrekte informatie is met de nodige zorgvuldigheid samengesteld. Het is echter niet uit te sluiten dat de verstrekte informatie onjuist is en/of fouten bevat en/of onvolledig is.
2. Koper verplicht zich zelfstandig de verstrekte informatie te (laten) controleren en zich zelfstandig een beeld te vormen van de feiten en omstandigheden die bij de aankoopbeslissing van belang zijn. Koper verplicht zich, voor zover koper daartoe onvoldoende deskundig is, zich door eigen deskundigen ter zake te laten adviseren.
3. De vermelding van de (woon)oppervlakte is bedoeld om een meer eenduidige manier van meten toe te passen voor het geven van een indicatie van de gebruiksoppervlakte. De juistheid wordt door

verkoper of verkopend makelaar echter niet gegarandeerd. Het bepaalde in lid 2 is hierop onverminderd van toepassing.

De in promotie vermelde (woon) oppervlakte van de woning is een circa maat en een vrijblijvende indicatie. Koper verplicht zich zelfstandig de oppervlakte vast te (laten) stellen. De opgegeven maatvoering is vastgesteld door ZIEN24!

4. Verkoper bedingt voor zich en ten behoeve van verkopend makelaar dat iedere aansprakelijkheid ter zake is uitgesloten.

5. Tevens bedingt verkoper ten behoeve van verkopend makelaar dat iedere aansprakelijkheid van verkopend makelaar ten aanzien van deze koopovereenkomst ten opzichte van koper en/of derden is uitgesloten.

Verkoper en koper geven hierbij de passerende notaris toestemming om een ontwerp van de akte van levering te doen toekomen aan de makelaar van verkoper en voor zover nodig de makelaar van koper. In geval van een financiering geeft koper bij deze voorts toestemming aan die notaris om een kopie van de eventuele hypotheekakte en/of zijn nota van afrekening te doen toekomen aan de tussenpersoon met betrekking tot die financiering. Verkoper geeft hierbij tevens toestemming aan de notaris om zijn nota van afrekening te doen toekomen aan de verkopend makelaar.

Partijen komen overeen, dat het bij verkoper in rekening te brengen honorarium van voormelde notaris betreffende aanvullende kosten, zoals bijvoorbeeld kosten betreffende het uitstellen van een leveringsdatum of royement inzake de hypotheek van verkoper of andere kosten niet meer zal bedragen dan € 200,- (ofwel € 250,- indien een gedeeltelijk royement verleend wordt) exclusief BTW en kadastrale verschotten en betreffende het opstellen van een volmacht ten behoeve van verkoper niet meer dan € 75,- excl. BTW. De eventuele meerkosten zijn voor rekening van koper. Het bedrag dat koper op grond van het in dit artikel bepaalde verschuldigd is aan verkoper, zal bij de levering van het verkochte door koper aan verkoper worden voldaan en mitsdien worden opgenomen in de nota's van afrekening die voormelde notaris terzake van de levering zal opmaken.

1) Koper verklaart ermee bekend te zijn dat deze woning is gebouwd rond 2016. Dit betekent dat de eisen die aan de bouwkundige kwaliteit gesteld mogen worden lager liggen dan bij nieuwe woningen. Verkoper staat niet in voor de algehele bouwkundige staat inclusief leidingen en installaties.

Bouwkundige kwaliteitsgebreken worden geacht niet belemmerend te werken op het in artikel 6.3 van de koopovereenkomst omschreven gebruik. Verkoper draagt zorg voor het juist beheren van de woning in de periode van het sluiten van de koopovereenkomst tot de feitelijke transportdatum. Desgewenst heeft koper het recht om op de datum van notarieel transport de woning te inspecteren. Bij juridische levering gaat het risico van aanwezigheid van gebreken over op koper.

2) Iedere aansprakelijkheid van verkoper met betrekking tot zichtbare en/of onzichtbare gebreken is uitgesloten.

3) Verkoper heeft koper erop gewezen dat koper desgewenst in de gelegenheid wordt gesteld voor het aangaan van deze overeenkomst een bouwtechnische keuring en een bodemonderzoek te laten uitvoeren.

Uitleg van bovenstaand artikel:

De bovenstaande bepaling betekent dat verkoper niet is aan te spreken op gebreken. Het is daarom belangrijk dat de koper zelf onderzoek verricht. Dit onderzoek kunt u onder meer laten verrichten door middel van een deskundige. Het is normaal dat een woning van een bepaalde leeftijd door het gebruik en tijdsverloop slijtage (= gebreken) vertoont.

Een bouwkundige keuring kunt u aanvragen bij een bouwkundig bureau naar uw keuze.

Het is verstandig in de onderhandelingen betreffende de aankoop van de woning een voorbehoud dienaangaande op te nemen.

Elke aansprakelijkheid van verkoper jegens koper voor verontreiniging van de grond en/of het grondwater van de gehele onroerende zaak wordt uitgesloten. Eventuele aanwezige bodemverontreiniging wordt geacht niet belemmerend te werken op het in artikel 6.3 van de koopovereenkomst omschreven gebruik. Koper vrijwaart verkoper voor aanspraken van derden ten aanzien van de toestand van de bodem.

Verkoper beschikt ten aanzien van het verkochte over een energieprestatiecertificaat waarvan een kopie aan koper is/wordt overhandigd.

Koper geeft de notaris opdracht tot het opnemen van de letterlijke tekst van alle lijdende erfdienstbaarheden, bijzondere lasten en beperkingen, afzonderlijke zakelijke rechten, kettingbedingen en kwalitatieve verplichtingen in de (concept)akte van levering. Koper accepteert uitdrukkelijk alle in de akte van levering opgenomen bepalingen. Verkoper heeft het recht de overeenkomst te ontbinden indien koper weigert de aan hem onbekende lasten en beperkingen uitdrukkelijk te accepteren.

Deze informatie is geheel vrijblijvend, uitsluitend voor geadresseerde bestemd en niet bedoeld als aanbod. Ten aanzien van de juistheid van de vermelde informatie kan door de verkopend makelaar en haar opdrachtgever geen aansprakelijkheid worden aanvaard, noch kan aan de vermelde informatie enig recht worden ontleend.



Borgdorff Makelaars kent als specialist de regio en de woningmarkt als geen ander! Voldoet uw huidige woning niet aan uw wensen? Vraag dan naar onze aankoopbegeleiding en wij gaan voor u op zoek!

Uw droomwoning gevonden, maar uw eigen huis nog niet verkocht?

Wij komen graag bij u langs voor een verkoopadvies!



BORGORFF MAKELAARS

Uw persoonlijke makelaar:

Gealine Keuken RM RT

Grote Halstraat 12

2513 AX 'S-GRAVENHAGE

Telefoon: 0174-225057 / 06-53403713

E-mail: g.keuken@borgdorff.nl



Hypotheekshop Westland en Den Haag

Borgdorff Makelaars werkt nauw samen met De Hypotheekshop Westland. De erkende hypotheekadviseurs van De Hypotheekshop zijn uitstekend opgeleid en volgen nauwgezet alle ontwikkelingen op de hypotheekmarkt. Bij vrijwel alle geldverstrekkers kunnen zij de hypotheek voor u verzorgen. U bent verzekerd van een volledig en onafhankelijk advies, er zijn geen bindingen met geldverstrekkers. De adviseurs zoeken samen met u naar de beste hypotheek. Bovendien houdt u de verkoop en financiering in één hand, zodat zaken altijd naadloos op elkaar aansluiten. Voor een advies op maat staan de adviseurs van De Hypotheekshop graag voor u klaar. Heeft u interesse? Maak dan nu een afspraak voor een vrijblijvend advies (telefoonnummer 0174-225060).



Borgdorff Verzekeringen

Een koopwoning is niet alleen een spaarpot voor de toekomst, maar vooral een plaats waar u zich prettig en 'thuis' voelt. Omdat zich altijd onvoorziene gebeurtenissen kunnen voordoen, is het belangrijk goed verzekerd te zijn. Bij Borgdorff Verzekeringen bent u aan het juiste adres. Samen met u bekijken wij in een persoonlijk gesprek welke verzekeringen nodig en/of wenselijk zijn in uw situatie. Wij zijn behulpzaam bij het vaststellen van de juiste verzekerde bedragen.

Voor vragen of informatie kunt u contact opnemen met Borgdorff Verzekeringen (telefoonnummer 0174-286090) of kijk op de website www.borgdorffverzekeringen.nl.