



**T  
E  
K  
O  
O  
P**

# **Santhorsthof 54**

**MONSTER**

**Vraagprijs € 1.500.000,- k.k.**



Wilt u op een prachtige locatie 365 dagen per jaar het perfecte vakantie gevoel ervaren en vanaf het terras genieten van prachtig uitzicht over de duinen? Aan de kust ten zuiden van Den Haag ligt een kleinschalige charmante villawijk midden in het duingebied. Op deze unieke locatie wordt een fraaie onder architectuur ontworpen vrijstaande duinvilla te koop aangeboden, met 528 m<sup>2</sup> eigen grond met vrij uitzicht vanuit de achtertuin, op nog geen 300 m van de duinen en de strandopgang! Wat denkt u van 4 slaapkamers, drie badkamers en een grote garage. Geschikt om op de begane grond een appartement te realiseren. Zeer energiezuinige woning!

#### Begane grond:

- De tuin met ruime parkeergelegenheid op eigen terrein geeft u toegang tot de woning.
- Entree, fraaie hal met garderobe, uitgebreide meterkast, gangkast.
- Ruime slaapkamer met badkamer met toilet, bidet, wastafelmeubel en inloopdouche met glaswand
- Tweede ruime slaapkamer met inloopkast en wellness ruimte met ligbad, toilet, bidet, wastafelmeubel en inloopdouche met glaswand.
- Technische ruimte met warmte terugwin installatie, warmteluchtpomp met buffer van 40 liter voor de vloerverwarming, vat voor warmwater van 281 liter, omvormer, en aansluiting wasmachine en droger.
- Grote garage met oplaadpunt (3 fase stroom)
- Trapopgang naar 1e verdieping.

#### 1e etage:

- Riante en lichte woonkamer met grijze vloertegels met vloerverwarming, glad gestuukte wanden en plafond, veel raampartijen, open haard in de zithoek aan de achterzijde. De ruime oversteek van het dak geeft een mediterrane uitstraling. Alle ramen van de woning zijn voorzien van geïntegreerde rolluiken (aluminium) aan de buitenzijde. De woonetage biedt veel privacy. De zithoek heeft een hout openhaard en een schuifpui naar het terras.
- Moderne, luxe open keuken (wit in combinatie met echt Beukenhout), fraai Basaltstenen aanrechtblad, diverse inbouwapparatuur, glazen servieskastjes en zeer veel opbergruimte. Mooie ruimte waar het gezellig tafelen is met vrij uitzicht over de wijk door twee franse balkons.
- Badkamer met bidet, toilet, wastafelmeubel en douche.
- De royale duintuin is werkelijk fantastisch, met veel bijen, vlinders en verschillende vogels uit het Duingebied. Een geweldige plek om te ontspannen met uw gezin, familie of vrienden, bovendien kunnen tuinliefhebbers hun hart ophalen. Een wandeling door de tuin via een wandelpad en kijk op de duinen maakt het geheel compleet.

2e etage:

- Overloop met grote bergkast.
- Royale ouderslaapkamer met inloopkast met voorbereiding voor een badkamer-en-suite.
- Tweede slaapkamer tevens voorzien van glad gestuukte wanden en plafond.

Vliering:

- Bergvliering (vlizotrap) met veel bergruimte

Bijzonderheden:

- Bouwjaar 2019 met 30 jaar bouwgarantie van de aannemer op de constructie
- 18 zonnepanelen (2019) totaal 5,49 kWp.
- De woning is onder architectuur gebouwd, ontworpen door Jan Bakers Architecten (Utrecht) en is zeer energiezuinig uitgevoerd in houtskeletbouw met een zeer gezond binnenklimaat
- 3 vorstvrije buitenkranen
- Gezamenlijke oprit met de burens
- Zeer geschikt voor dubbele bewoning met mogelijkheid om een appartement op de begane grond te creëren
- De gehele woning is voorzien van vloerverwarming

Deze zeer fraaie villa heeft een ideale ligging nabij het strand en is gelegen tussen het Westland en Den Haag! Het centrum van Den Haag is in circa 20 autominuten te bereiken. Tevens vindt u in de nabije omgeving Kijkduin, natuurgebieden zoals Ockenburgh en Madestein, (internationale) scholen, het openbaar vervoer, sport -en recreatievoorzieningen en diverse uitvalswegen.

Interesse in dit huis? Schakel direct uw eigen NVM-aankoopmakelaar in. Uw NVM-aankoopmakelaar komt op voor uw belang en bespaart u tijd, geld en zorgen.

Adressen van collega NVM- aankoopmakelaars in Haaglanden vindt u op Funda.

Deze informatie is geheel vrijblijvend, uitsluitend voor geadresseerde bestemd en niet bedoeld als aanbod. Ten aanzien van de juistheid van de vermelde informatie kan door de verkopend makelaar en haar opdrachtgever geen aansprakelijkheid worden aanvaard, noch kan aan de vermelde informatie enig recht worden ontleend.

### Object gegevens

Soort woning	Villa
Type woning	Vrijstaande woning
Bouwjaar	2019

### Maten object

Aantal kamers	5 kamers
Aantal slaapkamers	4 slaapkamer(s)
Inhoud woning	935 m <sup>3</sup>
Perceel oppervlakte	528 m <sup>2</sup>
Gebruiksoppervlakte woonfunctie	209 m <sup>2</sup>
Overige inpandigte ruimte	44 m <sup>2</sup>
Gebouwgebonden buitenruimte	8 m <sup>2</sup>

### Details

Ligging	Aan rustige weg, vrij uitzicht, open ligging
Keurmerken	Politiekeurmerk, Brandveiligheid
Kabel	Ja
Buitenzonwering	Nee

### Energie

Energie label	A+++
Isolatie	Volledig geïsoleerd
Verwarming	Warmtepomp, Warmte terugwininstallatie, Houtkachel
Warmwater	Centrale voorziening

### Tuin gegevens

Tuin	Tuin rondom, zonneterras
Hoofdtuin	Tuin rondom
Kwaliteit	Fraai aangelegd







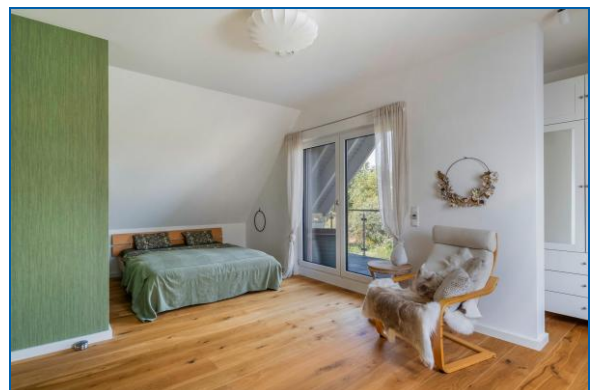



\* Aan de plattegronden kunnen geen rechten worden ontleend.



Aan de plattegronden kunnen geen rechten worden ontleend.





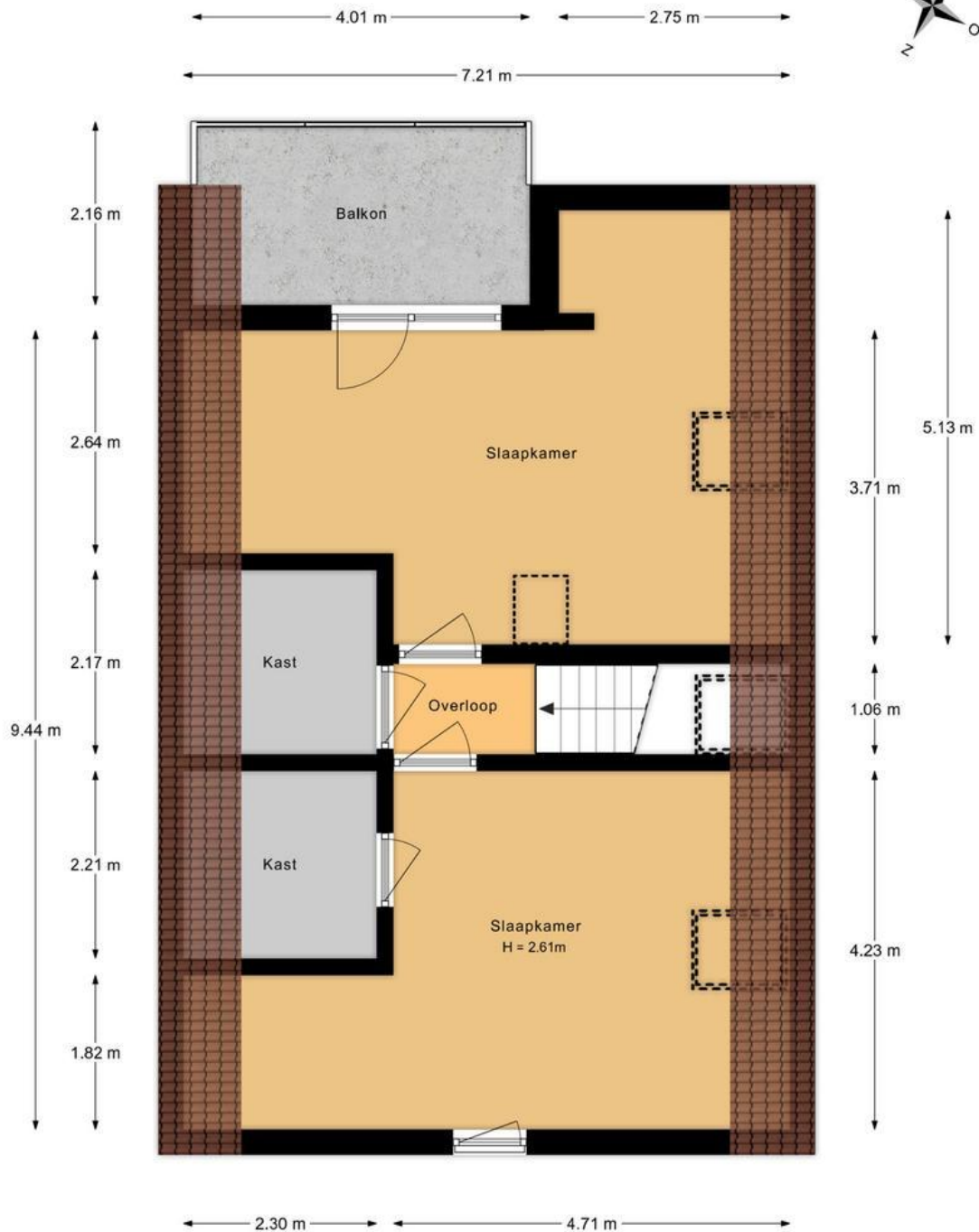

Aan de plattegronden kunnen geen rechten worden ontleend.

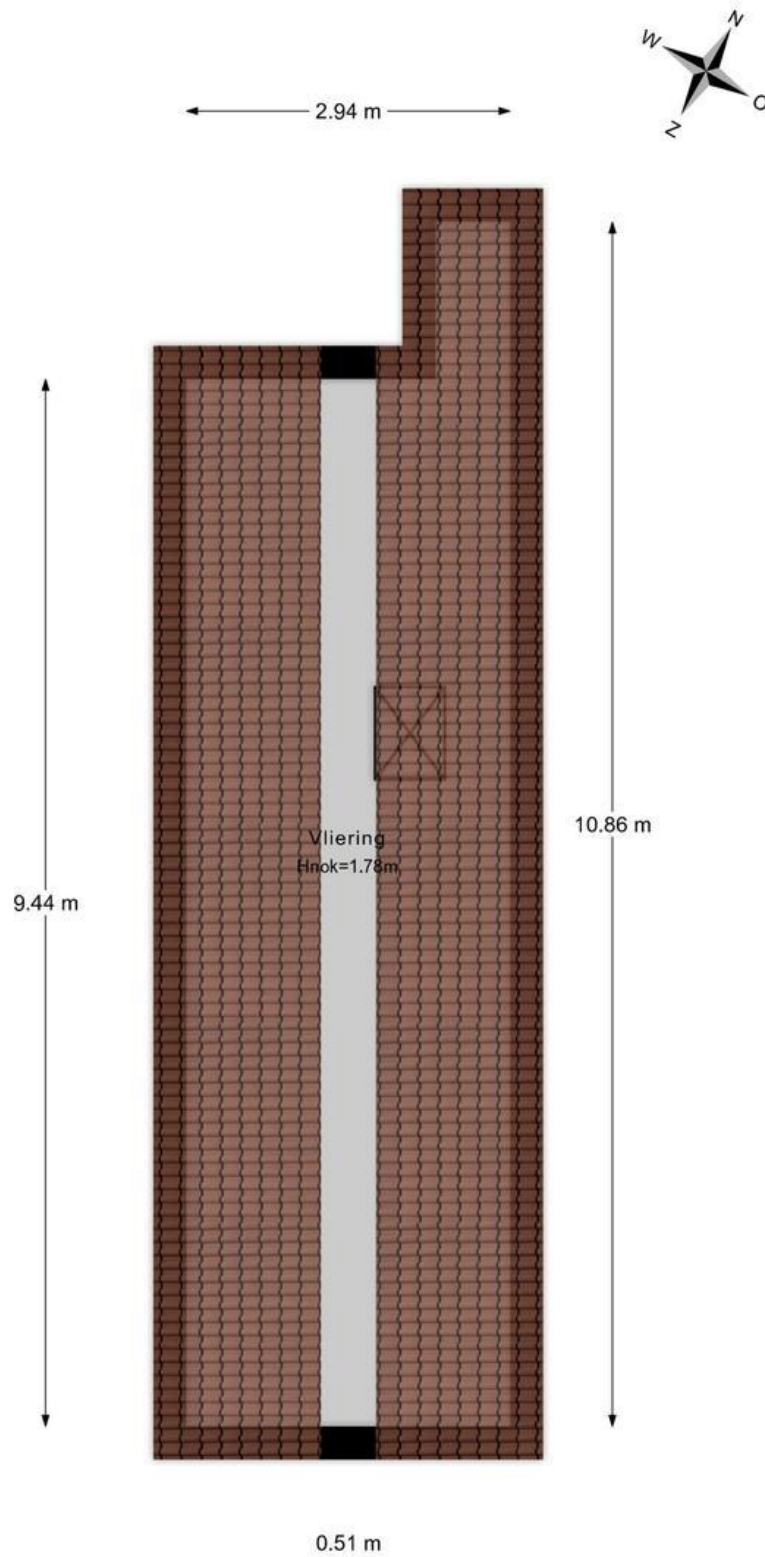

Aan de plattegronden kunnen geen rechten worden ontleend.



# Lijst van zaken

	Blijft achter	Gaat mee	Kan worden overgenomen	n.v.t.
<b>Woning</b>				
<i>Interieur</i>				
Verlichting, te weten:				
- Inbouwspots/dimmers	<input checked="" type="checkbox"/>	<input type="checkbox"/>	<input type="checkbox"/>	<input type="checkbox"/>
- Opbouwspots/armaturen/lampen/dimmers	<input type="checkbox"/>	<input checked="" type="checkbox"/>	<input type="checkbox"/>	<input type="checkbox"/>
- Losse (hang)lampen	<input type="checkbox"/>	<input checked="" type="checkbox"/>	<input type="checkbox"/>	<input type="checkbox"/>
-	<input type="checkbox"/>	<input type="checkbox"/>	<input type="checkbox"/>	<input checked="" type="checkbox"/>
-	<input type="checkbox"/>	<input type="checkbox"/>	<input type="checkbox"/>	<input checked="" type="checkbox"/>
(Losse)kasten, legplanken, te weten:				
- alle kasten/meubels woon-, eet- en slaapkamers, en een vrijstaande kast keuken	<input type="checkbox"/>	<input checked="" type="checkbox"/>	<input type="checkbox"/>	<input type="checkbox"/>
- Pax kast beganegrond, bank woonkamer en bank/bed gastenkamer	<input checked="" type="checkbox"/>	<input type="checkbox"/>	<input type="checkbox"/>	<input type="checkbox"/>
Raamdecoratie/zonwering binnen, te weten:				
- Gordijnrails	<input checked="" type="checkbox"/>	<input type="checkbox"/>	<input type="checkbox"/>	<input type="checkbox"/>
- Gordijnen	<input checked="" type="checkbox"/>	<input type="checkbox"/>	<input type="checkbox"/>	<input type="checkbox"/>
- Overgordijnen	<input type="checkbox"/>	<input type="checkbox"/>	<input type="checkbox"/>	<input checked="" type="checkbox"/>
- Vitrages	<input type="checkbox"/>	<input type="checkbox"/>	<input type="checkbox"/>	<input checked="" type="checkbox"/>
- Rolgordijnen	<input type="checkbox"/>	<input type="checkbox"/>	<input type="checkbox"/>	<input checked="" type="checkbox"/>
- Lamellen	<input type="checkbox"/>	<input type="checkbox"/>	<input type="checkbox"/>	<input checked="" type="checkbox"/>
- Jaloezieën	<input type="checkbox"/>	<input type="checkbox"/>	<input type="checkbox"/>	<input checked="" type="checkbox"/>
- (Losse) horren/rolhorren	<input type="checkbox"/>	<input type="checkbox"/>	<input type="checkbox"/>	<input checked="" type="checkbox"/>
- Plissees	<input checked="" type="checkbox"/>	<input type="checkbox"/>	<input type="checkbox"/>	<input type="checkbox"/>
-	<input type="checkbox"/>	<input type="checkbox"/>	<input type="checkbox"/>	<input checked="" type="checkbox"/>
Vloerdecoratie, te weten:				
- Vloerbedekking	<input type="checkbox"/>	<input type="checkbox"/>	<input type="checkbox"/>	<input checked="" type="checkbox"/>
- Parketvloer	<input checked="" type="checkbox"/>	<input type="checkbox"/>	<input type="checkbox"/>	<input type="checkbox"/>
- Houten vloer(delen)	<input type="checkbox"/>	<input type="checkbox"/>	<input type="checkbox"/>	<input checked="" type="checkbox"/>
- Laminaat	<input type="checkbox"/>	<input type="checkbox"/>	<input type="checkbox"/>	<input checked="" type="checkbox"/>
- Plavuizen	<input type="checkbox"/>	<input type="checkbox"/>	<input type="checkbox"/>	<input checked="" type="checkbox"/>
-	<input type="checkbox"/>	<input type="checkbox"/>	<input type="checkbox"/>	<input checked="" type="checkbox"/>
-	<input type="checkbox"/>	<input type="checkbox"/>	<input type="checkbox"/>	<input checked="" type="checkbox"/>
(Voorzet) openhaard met toebehoren	<input checked="" type="checkbox"/>	<input type="checkbox"/>	<input type="checkbox"/>	<input type="checkbox"/>
Allesbrander	<input type="checkbox"/>	<input type="checkbox"/>	<input type="checkbox"/>	<input checked="" type="checkbox"/>
Houtkachel	<input checked="" type="checkbox"/>	<input type="checkbox"/>	<input type="checkbox"/>	<input type="checkbox"/>
(Gas)kachels	<input type="checkbox"/>	<input type="checkbox"/>	<input type="checkbox"/>	<input checked="" type="checkbox"/>

	Blijft achter	Gaat mee	Kan worden overgenomen	n.v.t.
Designradiator(en)	<input checked="" type="checkbox"/>	<input type="checkbox"/>	<input type="checkbox"/>	<input type="checkbox"/>
Radiatorafwerking	<input type="checkbox"/>	<input type="checkbox"/>	<input type="checkbox"/>	<input checked="" type="checkbox"/>
Overig, te weten:				
- Spiegelwanden	<input type="checkbox"/>	<input type="checkbox"/>	<input type="checkbox"/>	<input checked="" type="checkbox"/>
- Schilderij ophangstelsysteem	<input type="checkbox"/>	<input type="checkbox"/>	<input type="checkbox"/>	<input checked="" type="checkbox"/>
- Spiegelkast in wellness badkamer	<input checked="" type="checkbox"/>	<input type="checkbox"/>	<input type="checkbox"/>	<input type="checkbox"/>
- 2 x Spiegels in overige badkamers	<input checked="" type="checkbox"/>	<input type="checkbox"/>	<input type="checkbox"/>	<input type="checkbox"/>
<b>Keuken</b>				
Keukenblok (met bovenkasten)	<input checked="" type="checkbox"/>	<input type="checkbox"/>	<input type="checkbox"/>	<input type="checkbox"/>
Keuken (inbouw)apparatuur, te weten:				
- Kookplaat	<input checked="" type="checkbox"/>	<input type="checkbox"/>	<input type="checkbox"/>	<input type="checkbox"/>
- (Gas)forneus	<input type="checkbox"/>	<input type="checkbox"/>	<input type="checkbox"/>	<input checked="" type="checkbox"/>
- Afzuigkap	<input checked="" type="checkbox"/>	<input type="checkbox"/>	<input type="checkbox"/>	<input type="checkbox"/>
- Magnetron	<input type="checkbox"/>	<input checked="" type="checkbox"/>	<input type="checkbox"/>	<input type="checkbox"/>
- Oven	<input checked="" type="checkbox"/>	<input type="checkbox"/>	<input type="checkbox"/>	<input type="checkbox"/>
- Combi-oven/combimagnetron	<input type="checkbox"/>	<input type="checkbox"/>	<input type="checkbox"/>	<input checked="" type="checkbox"/>
- Koelkast	<input checked="" type="checkbox"/>	<input type="checkbox"/>	<input type="checkbox"/>	<input type="checkbox"/>
- Vriezer	<input checked="" type="checkbox"/>	<input type="checkbox"/>	<input type="checkbox"/>	<input type="checkbox"/>
- Koel-vriescombinatie	<input type="checkbox"/>	<input type="checkbox"/>	<input type="checkbox"/>	<input checked="" type="checkbox"/>
- Vaatwasser	<input checked="" type="checkbox"/>	<input type="checkbox"/>	<input type="checkbox"/>	<input type="checkbox"/>
- Quooker	<input type="checkbox"/>	<input type="checkbox"/>	<input type="checkbox"/>	<input checked="" type="checkbox"/>
- Koffiezetapparaat	<input type="checkbox"/>	<input type="checkbox"/>	<input type="checkbox"/>	<input checked="" type="checkbox"/>
-	<input type="checkbox"/>	<input type="checkbox"/>	<input type="checkbox"/>	<input checked="" type="checkbox"/>
-	<input type="checkbox"/>	<input type="checkbox"/>	<input type="checkbox"/>	<input checked="" type="checkbox"/>
Keukenaccessoires, te weten:				
-	<input type="checkbox"/>	<input type="checkbox"/>	<input type="checkbox"/>	<input checked="" type="checkbox"/>
-	<input type="checkbox"/>	<input type="checkbox"/>	<input type="checkbox"/>	<input checked="" type="checkbox"/>
<b>Sanitair/sauna</b>				
Toilet met de volgende toebehoren:				
- Toilet	<input checked="" type="checkbox"/>	<input type="checkbox"/>	<input type="checkbox"/>	<input type="checkbox"/>
- Toilethouder	<input checked="" type="checkbox"/>	<input type="checkbox"/>	<input type="checkbox"/>	<input type="checkbox"/>
- Toiletborstel(houder)	<input type="checkbox"/>	<input type="checkbox"/>	<input type="checkbox"/>	<input checked="" type="checkbox"/>
- Fontein	<input checked="" type="checkbox"/>	<input type="checkbox"/>	<input type="checkbox"/>	<input type="checkbox"/>
- Bidet	<input checked="" type="checkbox"/>	<input type="checkbox"/>	<input type="checkbox"/>	<input type="checkbox"/>
- Douche met glazen cabine	<input checked="" type="checkbox"/>	<input type="checkbox"/>	<input type="checkbox"/>	<input type="checkbox"/>
Badkamer met de volgende toebehoren:				
- Ligbad	<input checked="" type="checkbox"/>	<input type="checkbox"/>	<input type="checkbox"/>	<input type="checkbox"/>
- Jacuzzi/whirlpool	<input type="checkbox"/>	<input type="checkbox"/>	<input type="checkbox"/>	<input checked="" type="checkbox"/>
- Douche (cabine/scherm)	<input checked="" type="checkbox"/>	<input type="checkbox"/>	<input type="checkbox"/>	<input type="checkbox"/>
- Stoomdouche (cabine)	<input type="checkbox"/>	<input type="checkbox"/>	<input type="checkbox"/>	<input checked="" type="checkbox"/>

	Blijft achter	Gaat mee	Kan worden overgenomen	n.v.t.
- Wastafel	<input checked="" type="checkbox"/>	<input type="checkbox"/>	<input type="checkbox"/>	<input type="checkbox"/>
- Wastafelmeubel	<input checked="" type="checkbox"/>	<input type="checkbox"/>	<input type="checkbox"/>	<input type="checkbox"/>
- Planchet	<input type="checkbox"/>	<input type="checkbox"/>	<input type="checkbox"/>	<input checked="" type="checkbox"/>
- Toiletkast	<input type="checkbox"/>	<input type="checkbox"/>	<input type="checkbox"/>	<input checked="" type="checkbox"/>
- Toilet	<input checked="" type="checkbox"/>	<input type="checkbox"/>	<input type="checkbox"/>	<input type="checkbox"/>
- Toiletrolhouder	<input checked="" type="checkbox"/>	<input type="checkbox"/>	<input type="checkbox"/>	<input type="checkbox"/>
- Toiletborstel(houder)	<input type="checkbox"/>	<input type="checkbox"/>	<input type="checkbox"/>	<input checked="" type="checkbox"/>
-	<input checked="" type="checkbox"/>	<input type="checkbox"/>	<input type="checkbox"/>	<input type="checkbox"/>
-	<input type="checkbox"/>	<input type="checkbox"/>	<input type="checkbox"/>	<input checked="" type="checkbox"/>
Sauna met toebehoren	<input checked="" type="checkbox"/>	<input type="checkbox"/>	<input type="checkbox"/>	<input type="checkbox"/>
	<input type="checkbox"/>	<input type="checkbox"/>	<input type="checkbox"/>	<input checked="" type="checkbox"/>
<b>Exterieur/installaties/veiligheid/energiebesparing</b>				
Schotel/antenne	<input type="checkbox"/>	<input type="checkbox"/>	<input type="checkbox"/>	<input checked="" type="checkbox"/>
Brievenbus	<input checked="" type="checkbox"/>	<input type="checkbox"/>	<input type="checkbox"/>	<input type="checkbox"/>
(Voordeur)bel	<input checked="" type="checkbox"/>	<input type="checkbox"/>	<input type="checkbox"/>	<input type="checkbox"/>
Alarminstallatie	<input type="checkbox"/>	<input type="checkbox"/>	<input type="checkbox"/>	<input checked="" type="checkbox"/>
(Veiligheids)sloten en overige inbraakpreventie	<input checked="" type="checkbox"/>	<input type="checkbox"/>	<input type="checkbox"/>	<input type="checkbox"/>
Rookmelders	<input checked="" type="checkbox"/>	<input type="checkbox"/>	<input type="checkbox"/>	<input type="checkbox"/>
Screens/rolluiken	<input checked="" type="checkbox"/>	<input type="checkbox"/>	<input type="checkbox"/>	<input type="checkbox"/>
CV met toebehoren	<input type="checkbox"/>	<input type="checkbox"/>	<input type="checkbox"/>	<input checked="" type="checkbox"/>
(Klok)thermostaat	<input checked="" type="checkbox"/>	<input type="checkbox"/>	<input type="checkbox"/>	<input type="checkbox"/>
Warmwatervoorziening, te weten:				
- Via CV-installatie	<input type="checkbox"/>	<input type="checkbox"/>	<input type="checkbox"/>	<input checked="" type="checkbox"/>
- Boiler	<input type="checkbox"/>	<input type="checkbox"/>	<input type="checkbox"/>	<input checked="" type="checkbox"/>
- Close-in boiler	<input type="checkbox"/>	<input type="checkbox"/>	<input type="checkbox"/>	<input checked="" type="checkbox"/>
- Geiser	<input type="checkbox"/>	<input type="checkbox"/>	<input type="checkbox"/>	<input checked="" type="checkbox"/>
- warmtepomp	<input checked="" type="checkbox"/>	<input type="checkbox"/>	<input type="checkbox"/>	<input type="checkbox"/>
- warmwatertank	<input checked="" type="checkbox"/>	<input type="checkbox"/>	<input type="checkbox"/>	<input type="checkbox"/>
Mechanische ventilatie	<input type="checkbox"/>	<input type="checkbox"/>	<input type="checkbox"/>	<input checked="" type="checkbox"/>
Luchtbehandeling	<input type="checkbox"/>	<input type="checkbox"/>	<input type="checkbox"/>	<input checked="" type="checkbox"/>
Airconditioning met toebehoren (aantal: .....)	<input type="checkbox"/>	<input type="checkbox"/>	<input type="checkbox"/>	<input checked="" type="checkbox"/>
Isolatievoorzieningen (voorzetramen/radiatorfolie etc.), te weten:				
-	<input type="checkbox"/>	<input type="checkbox"/>	<input type="checkbox"/>	<input checked="" type="checkbox"/>
-	<input type="checkbox"/>	<input type="checkbox"/>	<input type="checkbox"/>	<input checked="" type="checkbox"/>
Telefoonaansluiting/internetaansluiting	<input type="checkbox"/>	<input checked="" type="checkbox"/>	<input type="checkbox"/>	<input type="checkbox"/>
Veiligheidsschakelaar wasautomaat	<input type="checkbox"/>	<input type="checkbox"/>	<input type="checkbox"/>	<input checked="" type="checkbox"/>
Waterslot wasautomaat	<input type="checkbox"/>	<input type="checkbox"/>	<input type="checkbox"/>	<input checked="" type="checkbox"/>
Zonnepanelen	<input checked="" type="checkbox"/>	<input type="checkbox"/>	<input type="checkbox"/>	<input type="checkbox"/>
	<input type="checkbox"/>	<input type="checkbox"/>	<input type="checkbox"/>	<input checked="" type="checkbox"/>
	<input type="checkbox"/>	<input type="checkbox"/>	<input type="checkbox"/>	<input checked="" type="checkbox"/>



	Blijft achter	Gaat mee	Kan worden overgenomen	n.v.t.
<b>Tuin</b>				
<i>Inrichting</i>				
Tuinaanleg/bestrating	<input checked="" type="checkbox"/>	<input type="checkbox"/>	<input type="checkbox"/>	<input type="checkbox"/>
Beplanting	<input checked="" type="checkbox"/>	<input type="checkbox"/>	<input type="checkbox"/>	<input type="checkbox"/>
loungeset hout, tuinslang, watersproeiers en timer	<input type="checkbox"/>	<input checked="" type="checkbox"/>	<input type="checkbox"/>	<input type="checkbox"/>
<b>Verlichting/installaties</b>				
Buitenverlichting	<input checked="" type="checkbox"/>	<input type="checkbox"/>	<input type="checkbox"/>	<input type="checkbox"/>
Tijd- of schemerschakelaar/bewegingsmelder	<input checked="" type="checkbox"/>	<input type="checkbox"/>	<input type="checkbox"/>	<input type="checkbox"/>
1 x accu buitenverlichting	<input checked="" type="checkbox"/>	<input type="checkbox"/>	<input type="checkbox"/>	<input type="checkbox"/>
<b>Bebouwing</b>				
Tuinhuis/buitenberging	<input type="checkbox"/>	<input type="checkbox"/>	<input type="checkbox"/>	<input checked="" type="checkbox"/>
Kasten/werkbank in tuinhuis/berging	<input type="checkbox"/>	<input type="checkbox"/>	<input type="checkbox"/>	<input checked="" type="checkbox"/>
(Broei)kas	<input type="checkbox"/>	<input type="checkbox"/>	<input type="checkbox"/>	<input checked="" type="checkbox"/>
zitbank voordeur met 2 plantenbakken oleander	<input type="checkbox"/>	<input checked="" type="checkbox"/>	<input type="checkbox"/>	<input type="checkbox"/>
	<input type="checkbox"/>	<input type="checkbox"/>	<input type="checkbox"/>	<input checked="" type="checkbox"/>
<b>Overig</b>				
Overige tuin, te weten:				
- (Sier)hek	<input checked="" type="checkbox"/>	<input type="checkbox"/>	<input type="checkbox"/>	<input type="checkbox"/>
- Vlaggenmast(houder)	<input type="checkbox"/>	<input type="checkbox"/>	<input type="checkbox"/>	<input checked="" type="checkbox"/>
- 2 x houten wijnvaten voor regenwateropvang	<input checked="" type="checkbox"/>	<input type="checkbox"/>	<input type="checkbox"/>	<input type="checkbox"/>
- loungeset vlechtwerk en 3 x kleine + 1 x grote plantenbakken hout	<input checked="" type="checkbox"/>	<input type="checkbox"/>	<input type="checkbox"/>	<input type="checkbox"/>
<b>Overig</b>				
<b>Zijn er zaken die geen eigendom zijn van verkoper omdat er sprake is van een leasecontract. Zo ja, neemt verkoper de zaak mee of moet het betreffende contract worden overgenomen?</b>	<b>Ja</b>	<b>Nee</b>	<b>Gaat mee</b>	<b>Moet worden overgenomen</b>
CV/geiser/boiler	<input type="checkbox"/>	<input checked="" type="checkbox"/>	<input type="checkbox"/>	<input type="checkbox"/>
Keuken/tuin/kozijnen	<input type="checkbox"/>	<input checked="" type="checkbox"/>	<input type="checkbox"/>	<input type="checkbox"/>
Intelligente thermostaten e.d.	<input type="checkbox"/>	<input checked="" type="checkbox"/>	<input type="checkbox"/>	<input type="checkbox"/>
Stadsverwarming	<input type="checkbox"/>	<input checked="" type="checkbox"/>	<input type="checkbox"/>	<input type="checkbox"/>
Zonnepanelen	<input type="checkbox"/>	<input checked="" type="checkbox"/>	<input type="checkbox"/>	<input type="checkbox"/>
	<input type="checkbox"/>	<input checked="" type="checkbox"/>	<input type="checkbox"/>	<input type="checkbox"/>
	<input type="checkbox"/>	<input checked="" type="checkbox"/>	<input type="checkbox"/>	<input type="checkbox"/>
Bijlage(n) over te nemen contracten:				
-				
-				

## Bijzonderheden:

Verwachte oplevering: in overleg



### Bijzonderheden van het perceel

De woning aan de Santhorsthof 54 in Monster maakt deel uit van een perceel waarop een recht van overpad rust. Via de oprit, die is bestraat met gele klinkers, heeft de buurman van nummer 52 recht van doorgang. De kosten voor het onderhoud van deze oprit worden gelijk verdeeld tussen beide burens. De woning wordt volledig als woonhuis gebruikt en dit gebruik is door de gemeente toegestaan.

### Bouwjaar, verbouwingen en onderhoud

De woning is in 2019 gebouwd en verkeert in uitstekende staat. In 2020 is er een garage bijgebouwd door Euromac2. Het dak, de gevels, vloeren, kozijnen en installaties dateren allemaal uit 2019 en zijn sindsdien goed onderhouden. Er zijn geen vochtproblemen, scheuren of gebreken aan gevels, vloeren, fundering of wanden geconstateerd.

### Isolatie en energiezuinigheid

De woning is zeer goed geïsoleerd. De gevels, daken en vloeren zijn tijdens de bouw voorzien van hoogwaardige isolatie. Alle ramen zijn uitgerust met HR+++ glas en de gehele woning heeft vloerisolatie. Dankzij deze maatregelen is sprake van volledige isolatie.

### Dak en kozijnen

Het dak en de overige dakdelen dateren uit 2019 en zijn geïsoleerd met glas- of steenwol. Er zijn geen lekkages geweest en de dakgoten en regenwaterafvoeren functioneren naar behoren. De kozijnen zijn van kunststof en dus onderhoudsarm. Alle ramen en deuren zijn voorzien van goede sloten en sleutels.

## **Installaties en voorzieningen**

De woning beschikt over een elektrische lucht-water warmtepomp van Vaillant, gecombineerd met vloerverwarming op alle verdiepingen. Daarnaast is er een warmteterugwinningssysteem en bevindt zich op de eerste verdieping een houtkachel van Nordpeis. Alle installaties zijn eigendom, goed onderhouden (laatste onderhoud december 2023) en in goede staat.

Verder zijn er 18 zonnepanelen aanwezig van het merk Vaillant, geplaatst in 2019. Deze hebben een capaciteit van 305 Wp per paneel en wekten in 2024 ongeveer 6.500 kWh op. De zonnepanelen blijven achter bij verkoop. Er is een driefasen-laadpunt voor elektrische auto's aanwezig in de garage en de woning beschikt over mechanische ventilatie. Op iedere verdieping zijn rookmelders aanwezig.

## **Sanitair en keuken**

De badkamer en keuken dateren beide uit 2019 en zijn nog in moderne staat. Het sanitair en alle afvoeren functioneren goed en er zijn geen gebreken bekend. De keuken is voorzien van inbouwapparatuur uit 2019, die volledig functioneert.

## **Overige bijzonderheden**

De woning is aangesloten op glasvezelinternet. In 2020 zijn de schoorsteenkanalen gereinigd en deze zijn voor het laatst gebruikt in de winter van 2025.

## **Vaste lasten en nutsvoorzieningen**

De jaarlijkse onroerendezaakbelasting bedroeg in 2025 € 830,-. De waterschapslasten bedroegen € 757,- en de gemeentelijke belastingen € 781,-.

Voor de nutsvoorzieningen betaalt het huishouden een voorschot van € 60,- per maand voor elektriciteit en € 20,- voor water. Er is geen verbruik van gas, omdat de woning volledig elektrisch verwarmd wordt. In 2024 was het jaarverbruik ongeveer 6.480 kWh elektriciteit en 165 m<sup>3</sup> water. Dankzij de zonnepanelen wordt er jaarlijks circa 4.100 kWh teruggeleverd. De woning werd bewoond door vier personen.

## **Garantie**

Er geldt nog een lopende constructiegarantie van 30 jaar op de woning van SchwörerHaus.



## **Rechtsgeldige koopovereenkomst pas ná ondertekening**

Een mondelinge overeenstemming tussen de particuliere verkoper en de particuliere koper is niet rechtsgeldig. Met andere woorden: er is geen koop. Er is pas sprake van een rechtsgeldige koop als de particuliere verkoper en de particuliere koper de koopovereenkomst hebben ondertekend. Dit vloeit voort uit artikel 7:2 Burgerlijk Wetboek. Een bevestiging van de mondelinge overeenstemming per e-mail of een toegestuurd concept van de koopovereenkomst wordt overigens niet gezien als een 'ondertekende koopovereenkomst'.

De overeengekomen koopsom wordt vermeerderd met kosten koper (k.k.). Dit houdt in dat bij het notarieel transport, kosten aan de koper worden doorberekend ter grootte van circa 6% van de koopsom (afhankelijk van de wijze van financiering). Onder deze kosten vallen o.a. de verschuldigde overdrachtsbelasting en de notariskosten.

De tussen verkoper en koper te sluiten koopovereenkomst komt uitsluitend tot stand als beide partijen een schriftelijke koopakte hebben ondertekend.

Tot zekerheid voor de nakoming van de verplichtingen van koper zal deze, conform artikel 5.1 van de model overeenkomst van de NVM, een bankgarantie c.q. waarborgsom stellen/storten ter grootte van 10% van de koopsom uiterlijk 5 weken na wilsovereenstemming. Wilsovereenstemming geschiedt op het moment van mondelinge overeenstemming over alle voorwaarden.

Koper is vrij om een voorstel te doen aan verkoper om een bepaalde notaris te kiezen in de regio Haaglanden/Westland/Midden Delfland/Rijnmond. Budgetnotarissen worden door verkoper niet geaccepteerd.

Bijgevoegde tekening(en) dient/dienen uitsluitend ter indicatie. Er kunnen geen rechten aan worden ontleend.

Op [www.ruimtelijkeplannen.nl](http://www.ruimtelijkeplannen.nl) kunt u aanvullende informatie vinden over de bestemming en het bestemmingsplan.

### **In de koop- en leveringsakte worden de volgende bepalingen opgenomen:**

Indien de juridische levering later plaatsvindt dan overeengekomen, is koper, onverminderd hetgeen in artikel resp 11.3/ 14.3 is bepaald, zonder voorafgaande ingebrekestelling, een rente van 6% over de koopsom op jaarbasis verschuldigd, te voldoen gelijktijdig met de koopsom, te berekenen vanaf de overeengekomen datum van de juridische levering tot en met de daadwerkelijke datum van de juridische levering. Vooromschreven vergoeding is niet verschuldigd indien de oorzaak hiervan in de risicosfeer van verkoper ligt.

1. De door verkoper en/of verkopende makelaar direct en/of indirect verstrekte informatie is met de nodige zorgvuldigheid samengesteld. Het is echter niet uit te sluiten dat de verstrekte informatie onjuist is en/of fouten bevat en/of onvolledig is.
2. Koper verplicht zich zelfstandig de verstrekte informatie te (laten) controleren en zich zelfstandig een beeld te vormen van de feiten en omstandigheden die bij de aankoopbeslissing van belang zijn. Koper verplicht zich, voor zover koper daartoe onvoldoende deskundig is, zich door eigen deskundigen ter zake te laten adviseren.
3. De vermelding van de (woon)oppervlakte is bedoeld om een meer eenduidige manier van meten toe te passen voor het geven van een indicatie van de gebruiksoppervlakte. De juistheid wordt door verkoper of verkopend makelaar echter niet gegarandeerd. Het bepaalde in lid 2 is hierop onverminderd van toepassing.

De in promotie vermelde (woon) oppervlakte van de woning is een circa maat en een vrijblijvende indicatie. Koper verplicht zich zelfstandig de oppervlakte vast te (laten) stellen. De opgegeven maatvoering is vastgesteld door Woningperspectief, Proland of andere derde partij.

4. Voor het verkochte is een energielabel aanwezig, opgesteld door een derde partij. Verkoper en/of verkopend makelaar geven geen garantie ten aanzien van de juistheid of volledigheid van het energielabel. Koper wordt uitdrukkelijk uitgenodigd om dit energielabel zelfstandig (te laten) controleren en/of – indien gewenst – een eigen deskundige in te schakelen voor het (laten) opstellen van een nieuw energielabel. Het bepaalde in lid 2 is hierop onverminderd van toepassing.

5. Verkoper bedingt voor zich en ten behoeve van verkopend makelaar dat iedere aansprakelijkheid ter zake is uitgesloten.

6. Tevens bedingt verkoper ten behoeve van verkopend makelaar dat iedere aansprakelijkheid van verkopend makelaar ten aanzien van deze koopovereenkomst ten opzichte van koper en/of derden is uitgesloten.

Partijen komen overeen, dat het bij verkoper in rekening te brengen honorarium van voormelde notaris betreffende aanvullende kosten, zoals bijvoorbeeld kosten betreffende het uitstellen van een leveringsdatum, honorarium opvragen aflosnota's bij de hypotheekverstrekker en royement inzake de hypotheek van verkoper, opstellen nota van afrekening en royementsvolmachten van verkoper, honorarium inzake opmaken akte(n) van doorhaling hypothe(e)k(en) en inschrijving kadaster of andere kosten niet meer zal bedragen dan € 200,- (ofwel € 250,- indien een gedeeltelijk royement verleend wordt) exclusief BTW en kadastrale verschotten en betreffende het opstellen van een volmacht ten behoeve van verkoper niet meer dan € 75,- excl. BTW. De eventuele meerkosten zijn voor rekening van koper. Het bedrag dat koper op grond van het in dit artikel bepaalde verschuldigd is aan verkoper, zal bij de levering van het verkochte door koper aan verkoper worden voldaan en mitsdien worden opgenomen in de nota's van afrekening die voormelde notaris terzake van de levering zal opmaken.

Op [www.bodemloket.nl](http://www.bodemloket.nl) kunt u de laatste status van de toestand van de bodem van de woning nazien. Elke aansprakelijkheid van verkoper jegens koper voor verontreiniging van de grond en/of het grondwater van de gehele onroerende zaak wordt uitgesloten. Eventuele aanwezige bodemverontreiniging wordt geacht niet belemmerend te werken op het in artikel 6.3 van de koopovereenkomst omschreven gebruik. Koper vrijwaart verkoper voor aanspraken van derden ten aanzien van de toestand van de bodem.

Koper geeft de notaris opdracht tot het opnemen van de letterlijke tekst van alle lijdende erfdienstbaarheden, bijzondere lasten en beperkingen, afzonderlijke zakelijke rechten, kettingbedingen en kwalitatieve verplichtingen in de (concept)akte van levering. Koper accepteert uitdrukkelijk alle in de akte van levering opgenomen bepalingen. Verkoper heeft het recht de overeenkomst te ontbinden indien koper weigert de aan hem onbekende lasten en beperkingen uitdrukkelijk te accepteren.

*Deze informatie is geheel vrijblijvend, uitsluitend voor geadresseerde bestemd en niet bedoeld als aanbod. Ten aanzien van de juistheid van de vermelde informatie kan door de verkopend makelaar en haar opdrachtgever geen aansprakelijkheid worden aanvaard, noch kan aan de vermelde informatie enig recht worden ontleend.*



**Borgdorff Makelaars** kent als specialist de regio en de woningmarkt als geen ander! Voldoet uw huidige woning niet aan uw wensen? Vraag dan naar onze aankoopbegeleiding en wij gaan voor u op zoek!

Uw droomwoning gevonden, maar uw eigen huis nog niet verkocht?

Wij komen graag bij u langs voor een verkoopadvies!



BORGORFF MAKELAARS

Uw persoonlijke makelaar:

mr. Irene R. Borgdorff

Molenstraat 35

2681 BM MONSTER

Telefoon: 0174-286087 / 06-53381959

E-mail: irene@borgdorff.nl



### Hypotheekshop Westland en Den Haag

Borgdorff Makelaars werkt nauw samen met De Hypotheekshop Westland. De erkende hypotheekadviseurs van De Hypotheekshop zijn uitstekend opgeleid en volgen nauwgezet alle ontwikkelingen op de hypotheekmarkt. Bij vrijwel alle geldverstrekkers kunnen zij de hypotheek voor u verzorgen. U bent verzekerd van een volledig en onafhankelijk advies, er zijn geen bindingen met geldverstrekkers. De adviseurs zoeken samen met u naar de beste hypotheek. Bovendien houdt u de verkoop en financiering in één hand, zodat zaken altijd naadloos op elkaar aansluiten. Voor een advies op maat staan de adviseurs van De Hypotheekshop graag voor u klaar. Heeft u interesse? Maak dan nu een afspraak voor een vrijblijvend advies (telefoonnummer 0174-225060).



### Borgdorff Verzekeringen

Een koopwoning is niet alleen een spaarpot voor de toekomst, maar vooral een plaats waar u zich prettig en 'thuis' voelt. Omdat zich altijd onvoorziene gebeurtenissen kunnen voordoen, is het belangrijk goed verzekerd te zijn. Bij Borgdorff Verzekeringen bent u aan het juiste adres. Samen met u bekijken wij in een persoonlijk gesprek welke verzekeringen nodig en/of wenselijk zijn in uw situatie. Wij zijn behulpzaam bij het vaststellen van de juiste verzekerde bedragen.

Voor vragen of informatie kunt u contact opnemen met Borgdorff Verzekeringen (telefoonnummer 0174-286090) of kijk op de website [www.borgdorffverzekeringen.nl](http://www.borgdorffverzekeringen.nl).