



**T
E
K
O
O
P**

Koraal 12
NAALDWIJK

Vraagprijs € 500.000,- k.k.



In geliefde nieuwbouwwijk "Woerdblok" gelegen zeer fraai en met 1e klas materialen afgewerkt appartement. Het appartement is gelegen op de 2e etage en heeft een zonnig balkon (Z-W). Op loopafstand van het gezellige centrum van Naaldwijk gelegen.

Indeling:

Parterre:

Afgesloten entree met videofooninstallatie, brievenbussen, bellentableau en door middel van lift of trap kunt u naar de etages.

2e Etage:

- Hal met meterkast (8 groepen + aardlekschakelaar),
- Entree, gang, modern geheel betegeld vrijhangend toilet met fonteintje,
- Verrassend ruime woonkamer met veel raampartijen met screens, waardoor er veel lichtinval is. Ook is er vanuit de woonkamer een vrij uitzicht over de woonwijk Woerdblok.
- Was-/technische ruimte met opstelplaats CV-combiketel (Intergas HRE A 28/24 CW4 24KW, 2024), mechanische ventilatie, en wasmachine- en drogeraansluiting.
- De open moderne hoekopgestelde keuken is voorzien van een eetbar en diverse inbouw-apparatuur waaronder: 5-pitsgasfornuis, RVS afzuigkap, combi-magnetron, koel-/vriescombinatie, vaatwasser en quooker.
- Geheel betegelde badkamer met designradiator, dubbele wastafel, ligbad met thermostaatkraan en afzonderlijke douchecabine met thermostaatkraan.
- Ruime slaapkamer (ca. 14 m²) en 2e slaapkamer (ca. 9,5 m²).
- Het balkon met houten vloerdelen met laminaat (iets opgehoogd ivm goed zicht) en verlichting van ca. 10 m² is gelegen op het zuidwesten en bereikbaar vanuit alle kamers (woonkamer en beide slaapkamers). Het balkon is afsluitbaar middels een glazen wandsysteem en voorzien van screens.
- Berging in de kelder aanwezig (ca. 2.65 x 2.50).

Het appartement is afgewerkt met hoogwaardige materialen en is absoluut de moeite waard om te komen bekijken!

Bijzonderheden:

* Bouwjaar 2007.

- * Het 3-kamerappartement is gelegen op de 2e etage en heeft een weids uitzicht met een ruim zonnig balkon, gelegen op het zuidwesten.
- * De vloer is voorzien van laminaat.
- * Voldoende parkeergelegenheid voor de deur.
- * Actieve Vereniging van Eigenaren, bijdrage € 219,05,= per maand.

Interesse in dit huis? Schakel direct uw eigen NVM-aankoopmakelaar in. Uw NVM-aankoopmakelaar komt op voor uw belang en bespaart u tijd, geld en zorgen.

Adressen van collega NVM- aankoopmakelaars in Haaglanden vindt u op Funda.

Deze informatie is geheel vrijblijvend, uitsluitend voor geadresseerde bestemd en niet bedoeld als aanbod. Ten aanzien van de juistheid van de vermelde informatie kan door verkopend makelaar en opdrachtgever geen aansprakelijkheid worden aanvaard, noch kan aan de vermelde informatie enig recht worden ontleend.

Informatie over VvE

Actieve Vereniging van Eigenaren aanwezig	ja
Bijdrage per maand	€219,05,-
Inschrijving Kamer van Koophandel	ja
Jaarlijkse ledenvergadering	ja
Reservefonds aanwezig	ja
Meerjarenonderhoudsplan aanwezig	ja
Collectieve opstalverzekering aanwezig	ja
Administrateur Vereniging van Eigenaren	Vast VVE beheer
Adres administrateur	Dijkweg 125A, 2675 AC Honselersdijk
Telefoonnummer/ e-mailadres administrateur	0174-221698/info@vastvvebeheer.nl

Object gegevens

Soort appartement	Bovenwoning
Open portiek	Nee
Bouwjaar	2007
Bouwperiode	2001-2010

Maten object

Aantal kamers	3 kamers
Aantal slaapkamers	2 slaapkamer(s)
Inhoud woning	375 m ³
Gebruiksoppervlakte woonfunctie	117 m ²
Woonkamer	60 m ²
Externe bergruimte	7 m ²

Details

Ligging	Aan rustige weg, in woonwijk, vrij uitzicht
Keurmerken	GIW Waarborgcertificaat
Schuur / berging	Inpandig
Kabel	Ja
Buitenzonwering	Nee

Energie

Energielabel	A+
Isolatie	Volledig geïsoleerd
Verwarming	C.V.-Ketel
Warmwater	C.V.-Ketel
cv-ketel	Intergas HRE A 28/24 CW4 24KW (Gas gestookt combiketel uit 2024, eigendom)

Tuin gegevens

Tuin	Geen tuin
------	-----------



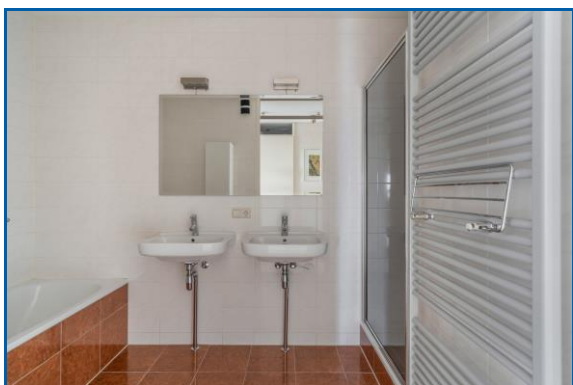
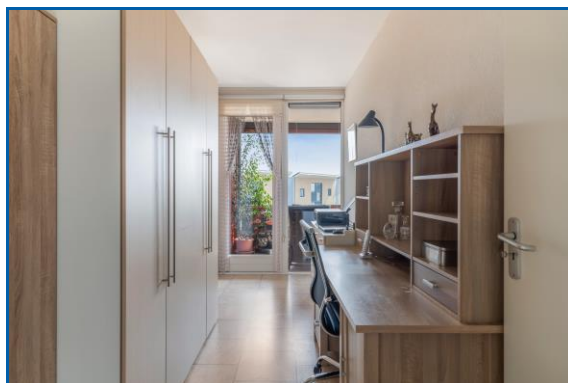
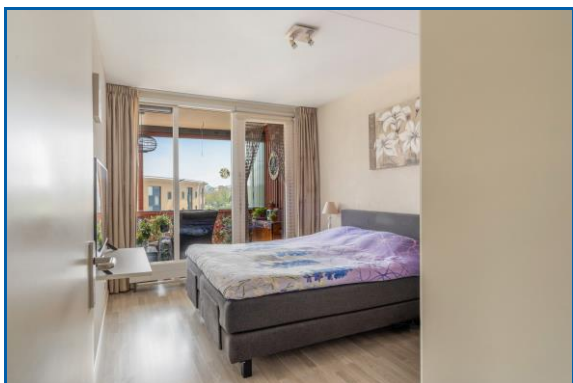
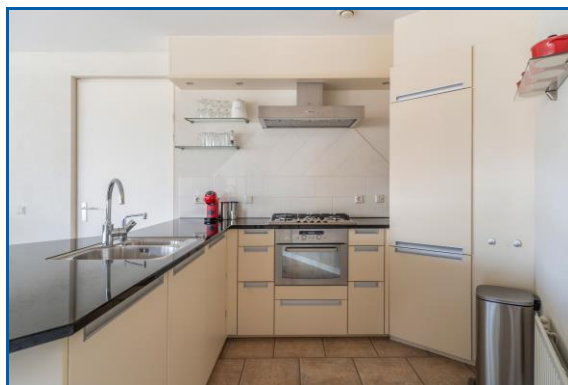

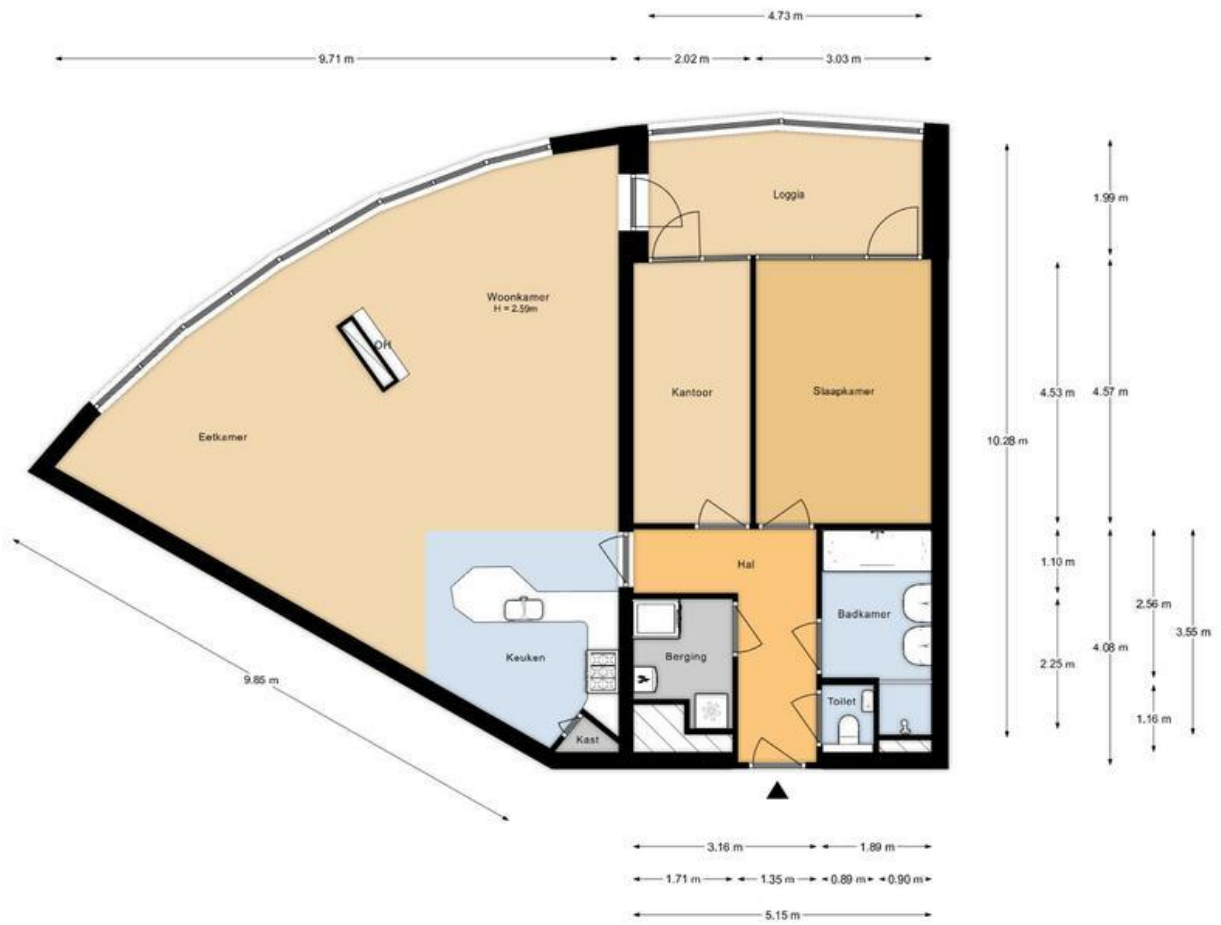

Aan de plattegronden kunnen geen rechten worden ontleend.

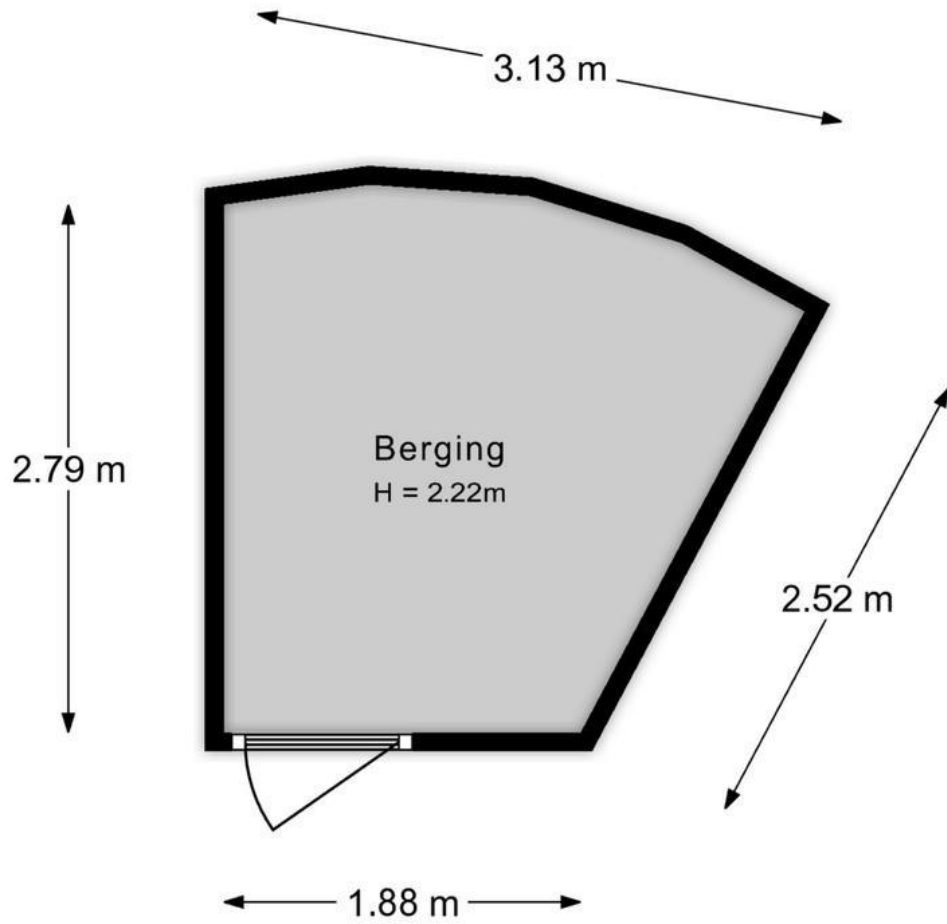

Aan de plattegronden kunnen geen rechten worden ontleend.

Lijst van zaken

	Blijft achter	Gaat mee	Kan worden overgenomen	n.v.t.
Woning				
<i>Interieur</i>				
Verlichting, te weten:				
- Inbouwspots/dimmers	<input checked="" type="checkbox"/>	<input type="checkbox"/>	<input type="checkbox"/>	<input type="checkbox"/>
- Opbouwspots/armaturen/lampen/dimmers	<input checked="" type="checkbox"/>	<input type="checkbox"/>	<input type="checkbox"/>	<input type="checkbox"/>
- Losse (hang)lampen	<input type="checkbox"/>	<input type="checkbox"/>	<input type="checkbox"/>	<input checked="" type="checkbox"/>
-	<input type="checkbox"/>	<input type="checkbox"/>	<input type="checkbox"/>	<input checked="" type="checkbox"/>
-	<input type="checkbox"/>	<input type="checkbox"/>	<input type="checkbox"/>	<input checked="" type="checkbox"/>
(Losse)kasten, legplanken, te weten:				
-	<input type="checkbox"/>	<input type="checkbox"/>	<input type="checkbox"/>	<input checked="" type="checkbox"/>
-	<input type="checkbox"/>	<input type="checkbox"/>	<input type="checkbox"/>	<input checked="" type="checkbox"/>
Raamdecoratie/zonwering binnen, te weten:				
- Gordijnrails	<input checked="" type="checkbox"/>	<input type="checkbox"/>	<input type="checkbox"/>	<input type="checkbox"/>
- Gordijnen	<input checked="" type="checkbox"/>	<input type="checkbox"/>	<input type="checkbox"/>	<input type="checkbox"/>
- Overgordijnen	<input type="checkbox"/>	<input type="checkbox"/>	<input checked="" type="checkbox"/>	<input type="checkbox"/>
- Vitrages	<input type="checkbox"/>	<input type="checkbox"/>	<input type="checkbox"/>	<input checked="" type="checkbox"/>
- Rolgordijnen	<input type="checkbox"/>	<input type="checkbox"/>	<input checked="" type="checkbox"/>	<input type="checkbox"/>
- Lamellen	<input type="checkbox"/>	<input type="checkbox"/>	<input type="checkbox"/>	<input checked="" type="checkbox"/>
- Jaloezieën	<input type="checkbox"/>	<input type="checkbox"/>	<input type="checkbox"/>	<input checked="" type="checkbox"/>
- (Losse) horren/rolhorren	<input type="checkbox"/>	<input type="checkbox"/>	<input type="checkbox"/>	<input checked="" type="checkbox"/>
-	<input type="checkbox"/>	<input type="checkbox"/>	<input type="checkbox"/>	<input checked="" type="checkbox"/>
-	<input type="checkbox"/>	<input type="checkbox"/>	<input type="checkbox"/>	<input checked="" type="checkbox"/>
Vloerdecoratie, te weten:				
- Vloerbedekking	<input type="checkbox"/>	<input type="checkbox"/>	<input type="checkbox"/>	<input checked="" type="checkbox"/>
- Parketvloer	<input type="checkbox"/>	<input type="checkbox"/>	<input type="checkbox"/>	<input checked="" type="checkbox"/>
- Houten vloer(delen)	<input type="checkbox"/>	<input type="checkbox"/>	<input type="checkbox"/>	<input checked="" type="checkbox"/>
- Laminaat	<input checked="" type="checkbox"/>	<input type="checkbox"/>	<input type="checkbox"/>	<input type="checkbox"/>
- Plavuizen	<input type="checkbox"/>	<input type="checkbox"/>	<input type="checkbox"/>	<input checked="" type="checkbox"/>
-	<input type="checkbox"/>	<input type="checkbox"/>	<input type="checkbox"/>	<input checked="" type="checkbox"/>
-	<input type="checkbox"/>	<input type="checkbox"/>	<input type="checkbox"/>	<input checked="" type="checkbox"/>
(Voorzet) openhaard met toebehoren	<input type="checkbox"/>	<input checked="" type="checkbox"/>	<input type="checkbox"/>	<input type="checkbox"/>
Allesbrander	<input type="checkbox"/>	<input type="checkbox"/>	<input type="checkbox"/>	<input checked="" type="checkbox"/>
Houtkachel	<input type="checkbox"/>	<input type="checkbox"/>	<input type="checkbox"/>	<input checked="" type="checkbox"/>
(Gas)kachels	<input type="checkbox"/>	<input type="checkbox"/>	<input type="checkbox"/>	<input checked="" type="checkbox"/>

	Blijft achter	Gaat mee	Kan worden overgenomen	n.v.t.
Designradiator(en)	<input checked="" type="checkbox"/>	<input type="checkbox"/>	<input type="checkbox"/>	<input type="checkbox"/>
Radiatorafwerking	<input type="checkbox"/>	<input type="checkbox"/>	<input type="checkbox"/>	<input checked="" type="checkbox"/>
Overig, te weten:				
- Spiegelwanden	<input checked="" type="checkbox"/>	<input type="checkbox"/>	<input type="checkbox"/>	<input type="checkbox"/>
- Schilderij ophangstelsysteem	<input type="checkbox"/>	<input type="checkbox"/>	<input type="checkbox"/>	<input checked="" type="checkbox"/>
-	<input type="checkbox"/>	<input type="checkbox"/>	<input type="checkbox"/>	<input checked="" type="checkbox"/>
-	<input type="checkbox"/>	<input type="checkbox"/>	<input type="checkbox"/>	<input checked="" type="checkbox"/>
Keuken				
Keukenblok (met bovenkasten)	<input checked="" type="checkbox"/>	<input type="checkbox"/>	<input type="checkbox"/>	<input type="checkbox"/>
Keuken (inbouw)apparatuur, te weten:				
- Kookplaat	<input checked="" type="checkbox"/>	<input type="checkbox"/>	<input type="checkbox"/>	<input type="checkbox"/>
- (Gas)fornuis	<input checked="" type="checkbox"/>	<input type="checkbox"/>	<input type="checkbox"/>	<input type="checkbox"/>
- Afzuigkap	<input checked="" type="checkbox"/>	<input type="checkbox"/>	<input type="checkbox"/>	<input type="checkbox"/>
- Magnetron	<input checked="" type="checkbox"/>	<input type="checkbox"/>	<input type="checkbox"/>	<input type="checkbox"/>
- Oven	<input checked="" type="checkbox"/>	<input type="checkbox"/>	<input type="checkbox"/>	<input type="checkbox"/>
- Combi-oven/combimagnetron	<input checked="" type="checkbox"/>	<input type="checkbox"/>	<input type="checkbox"/>	<input type="checkbox"/>
- Koelkast	<input checked="" type="checkbox"/>	<input type="checkbox"/>	<input type="checkbox"/>	<input type="checkbox"/>
- Vriezer	<input checked="" type="checkbox"/>	<input type="checkbox"/>	<input type="checkbox"/>	<input type="checkbox"/>
- Koel-vriescombinatie	<input checked="" type="checkbox"/>	<input type="checkbox"/>	<input type="checkbox"/>	<input type="checkbox"/>
- Vaatwasser	<input checked="" type="checkbox"/>	<input type="checkbox"/>	<input type="checkbox"/>	<input type="checkbox"/>
- Quooker	<input checked="" type="checkbox"/>	<input type="checkbox"/>	<input type="checkbox"/>	<input type="checkbox"/>
- Koffiezetapparaat	<input type="checkbox"/>	<input type="checkbox"/>	<input type="checkbox"/>	<input checked="" type="checkbox"/>
-	<input type="checkbox"/>	<input type="checkbox"/>	<input type="checkbox"/>	<input checked="" type="checkbox"/>
-	<input type="checkbox"/>	<input type="checkbox"/>	<input type="checkbox"/>	<input checked="" type="checkbox"/>
Keukenaccessoires, te weten:				
-	<input type="checkbox"/>	<input type="checkbox"/>	<input type="checkbox"/>	<input checked="" type="checkbox"/>
-	<input type="checkbox"/>	<input type="checkbox"/>	<input type="checkbox"/>	<input checked="" type="checkbox"/>
Sanitair/sauna				
Toilet met de volgende toebehoren:				
- Toilet	<input checked="" type="checkbox"/>	<input type="checkbox"/>	<input type="checkbox"/>	<input type="checkbox"/>
- Toilethouder	<input checked="" type="checkbox"/>	<input type="checkbox"/>	<input type="checkbox"/>	<input type="checkbox"/>
- Toiletborstel(houder)	<input type="checkbox"/>	<input checked="" type="checkbox"/>	<input type="checkbox"/>	<input type="checkbox"/>
- Fontein	<input checked="" type="checkbox"/>	<input type="checkbox"/>	<input type="checkbox"/>	<input type="checkbox"/>
-	<input type="checkbox"/>	<input type="checkbox"/>	<input type="checkbox"/>	<input checked="" type="checkbox"/>
-	<input type="checkbox"/>	<input type="checkbox"/>	<input type="checkbox"/>	<input checked="" type="checkbox"/>
Badkamer met de volgende toebehoren:				
- Ligbad	<input checked="" type="checkbox"/>	<input type="checkbox"/>	<input type="checkbox"/>	<input type="checkbox"/>
- Jacuzzi/whirlpool	<input type="checkbox"/>	<input type="checkbox"/>	<input type="checkbox"/>	<input checked="" type="checkbox"/>
- Douche (cabine/scherm)	<input checked="" type="checkbox"/>	<input type="checkbox"/>	<input type="checkbox"/>	<input type="checkbox"/>
- Stoomdouche (cabine)	<input type="checkbox"/>	<input type="checkbox"/>	<input type="checkbox"/>	<input checked="" type="checkbox"/>

	Blijft achter	Gaat mee	Kan worden overgenomen	n.v.t.
- Wastafel	<input checked="" type="checkbox"/>	<input type="checkbox"/>	<input type="checkbox"/>	<input type="checkbox"/>
- Wastafelmeubel	<input checked="" type="checkbox"/>	<input type="checkbox"/>	<input type="checkbox"/>	<input type="checkbox"/>
- Planchet	<input checked="" type="checkbox"/>	<input type="checkbox"/>	<input type="checkbox"/>	<input type="checkbox"/>
- Toiletkast	<input checked="" type="checkbox"/>	<input type="checkbox"/>	<input type="checkbox"/>	<input type="checkbox"/>
- Toilet	<input checked="" type="checkbox"/>	<input type="checkbox"/>	<input type="checkbox"/>	<input type="checkbox"/>
- Toiletrolhouder	<input checked="" type="checkbox"/>	<input type="checkbox"/>	<input type="checkbox"/>	<input type="checkbox"/>
- Toiletborstel(houder)	<input type="checkbox"/>	<input checked="" type="checkbox"/>	<input type="checkbox"/>	<input type="checkbox"/>
-	<input type="checkbox"/>	<input type="checkbox"/>	<input type="checkbox"/>	<input checked="" type="checkbox"/>
-	<input type="checkbox"/>	<input type="checkbox"/>	<input type="checkbox"/>	<input checked="" type="checkbox"/>
Sauna met toebehoren	<input type="checkbox"/>	<input type="checkbox"/>	<input type="checkbox"/>	<input checked="" type="checkbox"/>
	<input type="checkbox"/>	<input type="checkbox"/>	<input type="checkbox"/>	<input checked="" type="checkbox"/>
Exterieur/installaties/veiligheid/energiebesparing				
Schotel/antenne	<input type="checkbox"/>	<input type="checkbox"/>	<input type="checkbox"/>	<input checked="" type="checkbox"/>
Brievenbus	<input type="checkbox"/>	<input type="checkbox"/>	<input type="checkbox"/>	<input checked="" type="checkbox"/>
(Voordeur)bel	<input type="checkbox"/>	<input type="checkbox"/>	<input type="checkbox"/>	<input checked="" type="checkbox"/>
Alarminstallatie	<input type="checkbox"/>	<input type="checkbox"/>	<input type="checkbox"/>	<input checked="" type="checkbox"/>
(Veiligheids)sloten en overige inbraakpreventie	<input type="checkbox"/>	<input type="checkbox"/>	<input type="checkbox"/>	<input checked="" type="checkbox"/>
Rookmelders	<input checked="" type="checkbox"/>	<input type="checkbox"/>	<input type="checkbox"/>	<input type="checkbox"/>
Screens/rolluiken	<input type="checkbox"/>	<input type="checkbox"/>	<input checked="" type="checkbox"/>	<input type="checkbox"/>
CV met toebehoren	<input type="checkbox"/>	<input type="checkbox"/>	<input type="checkbox"/>	<input checked="" type="checkbox"/>
(Klok)thermostaat	<input type="checkbox"/>	<input type="checkbox"/>	<input type="checkbox"/>	<input checked="" type="checkbox"/>
Warmwatervoorziening, te weten:				
- Via CV-installatie	<input checked="" type="checkbox"/>	<input type="checkbox"/>	<input type="checkbox"/>	<input type="checkbox"/>
- Boiler	<input type="checkbox"/>	<input type="checkbox"/>	<input type="checkbox"/>	<input checked="" type="checkbox"/>
- Close-in boiler	<input type="checkbox"/>	<input type="checkbox"/>	<input type="checkbox"/>	<input checked="" type="checkbox"/>
- Geiser	<input type="checkbox"/>	<input type="checkbox"/>	<input type="checkbox"/>	<input checked="" type="checkbox"/>
- Mechanische ventilatie	<input checked="" type="checkbox"/>	<input type="checkbox"/>	<input type="checkbox"/>	<input type="checkbox"/>
- Luchtbehandeling	<input checked="" type="checkbox"/>	<input type="checkbox"/>	<input type="checkbox"/>	<input type="checkbox"/>
Mechanische ventilatie	<input type="checkbox"/>	<input type="checkbox"/>	<input type="checkbox"/>	<input checked="" type="checkbox"/>
Luchtbehandeling	<input type="checkbox"/>	<input type="checkbox"/>	<input type="checkbox"/>	<input checked="" type="checkbox"/>
Airconditioning met toebehoren (aantal:)	<input type="checkbox"/>	<input type="checkbox"/>	<input type="checkbox"/>	<input checked="" type="checkbox"/>
Isolatievoorzieningen (voorzetramen/radiatorfolie etc.), te weten:				
-	<input type="checkbox"/>	<input type="checkbox"/>	<input type="checkbox"/>	<input checked="" type="checkbox"/>
-	<input type="checkbox"/>	<input type="checkbox"/>	<input type="checkbox"/>	<input checked="" type="checkbox"/>
Telefoonaansluiting/internet aansluiting	<input checked="" type="checkbox"/>	<input type="checkbox"/>	<input type="checkbox"/>	<input type="checkbox"/>
Veiligheidsschakelaar wasautomaat	<input type="checkbox"/>	<input type="checkbox"/>	<input type="checkbox"/>	<input checked="" type="checkbox"/>
Waterslot wasautomaat	<input type="checkbox"/>	<input type="checkbox"/>	<input type="checkbox"/>	<input checked="" type="checkbox"/>
Zonnepanelen	<input type="checkbox"/>	<input type="checkbox"/>	<input type="checkbox"/>	<input checked="" type="checkbox"/>
	<input type="checkbox"/>	<input type="checkbox"/>	<input type="checkbox"/>	<input checked="" type="checkbox"/>
	<input type="checkbox"/>	<input type="checkbox"/>	<input type="checkbox"/>	<input checked="" type="checkbox"/>

	Blijft achter	Gaat mee	Kan worden overgenomen	n.v.t.
Tuin				
<i>Inrichting</i>				
Tuinaanleg/bestrating	<input type="checkbox"/>	<input type="checkbox"/>	<input type="checkbox"/>	<input checked="" type="checkbox"/>
Beplanting	<input type="checkbox"/>	<input type="checkbox"/>	<input type="checkbox"/>	<input checked="" type="checkbox"/>
	<input type="checkbox"/>	<input type="checkbox"/>	<input type="checkbox"/>	<input checked="" type="checkbox"/>
Verlichting/installaties				
Buitenverlichting	<input type="checkbox"/>	<input type="checkbox"/>	<input type="checkbox"/>	<input checked="" type="checkbox"/>
Tijd- of schemerschakelaar/bewegingsmelder	<input type="checkbox"/>	<input type="checkbox"/>	<input type="checkbox"/>	<input checked="" type="checkbox"/>
	<input type="checkbox"/>	<input type="checkbox"/>	<input type="checkbox"/>	<input checked="" type="checkbox"/>
Bebouwing				
Tuinhuis/buitenberging	<input type="checkbox"/>	<input type="checkbox"/>	<input type="checkbox"/>	<input checked="" type="checkbox"/>
Kasten/werkbank in tuinhuis/berging	<input type="checkbox"/>	<input type="checkbox"/>	<input type="checkbox"/>	<input checked="" type="checkbox"/>
(Broei)kas	<input type="checkbox"/>	<input type="checkbox"/>	<input type="checkbox"/>	<input checked="" type="checkbox"/>
	<input type="checkbox"/>	<input type="checkbox"/>	<input type="checkbox"/>	<input checked="" type="checkbox"/>
	<input type="checkbox"/>	<input type="checkbox"/>	<input type="checkbox"/>	<input checked="" type="checkbox"/>
Overig				
Overige tuin, te weten:				
- (Sier)hek	<input type="checkbox"/>	<input type="checkbox"/>	<input type="checkbox"/>	<input checked="" type="checkbox"/>
- Vlaggenmast(houder)	<input type="checkbox"/>	<input type="checkbox"/>	<input type="checkbox"/>	<input checked="" type="checkbox"/>
-	<input type="checkbox"/>	<input type="checkbox"/>	<input type="checkbox"/>	<input checked="" type="checkbox"/>
-	<input type="checkbox"/>	<input type="checkbox"/>	<input type="checkbox"/>	<input checked="" type="checkbox"/>
Overig				
Zijn er zaken die geen eigendom zijn van verkoper omdat er sprake is van een leasecontract. Zo ja, neemt verkoper de zaak mee of moet het betreffende contract worden overgenomen?	Ja	Nee	Gaat mee	Moet worden overgenomen
CV/geiser/boiler	<input type="checkbox"/>	<input checked="" type="checkbox"/>	<input type="checkbox"/>	<input type="checkbox"/>
Keuken/tuin/kozijnen	<input type="checkbox"/>	<input checked="" type="checkbox"/>	<input type="checkbox"/>	<input type="checkbox"/>
Intelligente thermostaten e.d.	<input type="checkbox"/>	<input checked="" type="checkbox"/>	<input type="checkbox"/>	<input type="checkbox"/>
Stadsverwarming	<input type="checkbox"/>	<input checked="" type="checkbox"/>	<input type="checkbox"/>	<input type="checkbox"/>
Zonnepanelen	<input type="checkbox"/>	<input checked="" type="checkbox"/>	<input type="checkbox"/>	<input type="checkbox"/>
	<input type="checkbox"/>	<input checked="" type="checkbox"/>	<input type="checkbox"/>	<input type="checkbox"/>
	<input type="checkbox"/>	<input checked="" type="checkbox"/>	<input type="checkbox"/>	<input type="checkbox"/>
Bijlage(n) over te nemen contracten:				
-				
-				

Bijzonderheden:

Verwachte oplevering: ca. 15 juli 2024

Het voorschotbedrag voor het nutsbedrijf bedraagt: circa € 185,- per maand

De onroerende-zaakbelasting bedraagt over het jaar 2023: € 329,- voor het zakelijk recht

De bijdrage van de VVE bedraagt € 219,05,-

Het schilderwerk is uitgevoerd in 2022 door Van den Ende Schilderwerken.

De beglazing betreft iso P/NE HR+. De ketel betreft een Intergas HRE A 28/24 CW4 24KW, bouwjaar 2024.

Bouwjaar van het appartement 2007. De keuken is geplaatst in 2007.

Het reservefonds groot onderhoud bedraagt per 31 december 2023 € 285.201,- volgens opgave van de VVE. De specificatie is opgenomen in uw Move account.

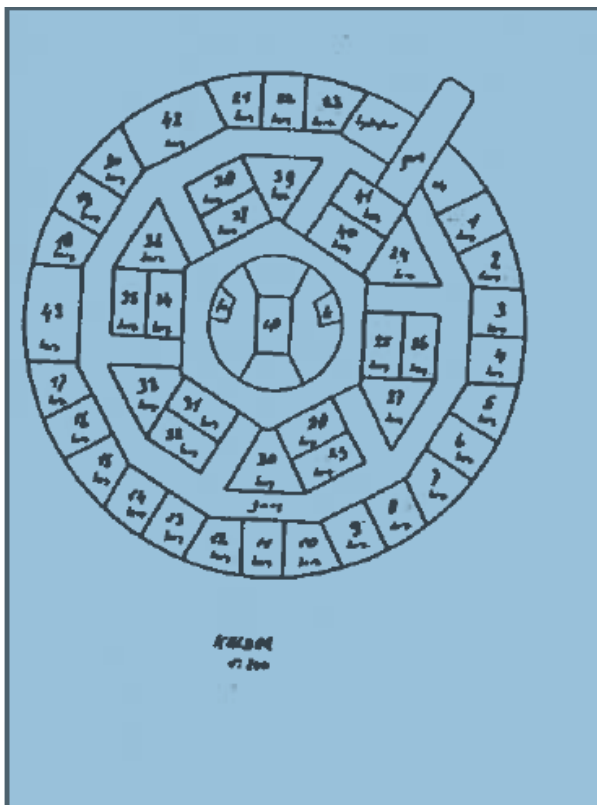

Rechtsgeldige koopovereenkomst pas ná ondertekening

Een mondelinge overeenstemming tussen de particuliere verkoper en de particuliere koper is niet rechtsgeldig. Met andere woorden: er is geen koop. Er is pas sprake van een rechtsgeldige koop als de particuliere verkoper en de particuliere koper de koopovereenkomst hebben ondertekend. Dit vloeit voort uit artikel 7:2 Burgerlijk Wetboek. Een bevestiging van de mondelinge overeenstemming per e-mail of een toegestuurd concept van de koopovereenkomst wordt overigens niet gezien als een 'ondertekende koopovereenkomst'.

De overeengekomen koopsom wordt vermeerderd met kosten koper (k.k.). Dit houdt in dat bij het notarieel transport, kosten aan de koper worden doorberekend ter grootte van circa 6% van de

koopsom (afhankelijk van de wijze van financiering). Onder deze kosten vallen o.a. de verschuldigde overdrachtsbelasting en de notariskosten.

De tussen verkoper en koper te sluiten koopovereenkomst komt uitsluitend tot stand als beide partijen een schriftelijke koopakte hebben ondertekend.

Tot zekerheid voor de nakoming van de verplichtingen van koper zal deze, conform artikel 5.1 van de model overeenkomst van de NVM, een bankgarantie c.q. waarborgsom stellen/storten ter grootte van 10% van de koopsom uiterlijk 5 weken na wilsovereenstemming. Wilsovereenstemming geschiedt op het moment van mondelinge overeenstemming over alle voorwaarden.

Koper is vrij om een notaris te kiezen in de regio Haaglanden/Westland/Midden Delfland/Rijnmond. Raak notarissen is uitgesloten.

Bijgevoegde tekening(en) dient/dienen uitsluitend ter indicatie. Er kunnen geen rechten aan worden ontleend.

Op www.ruimtelijkeplannen.nl kunt u aanvullende informatie vinden over de bestemming en het bestemmingsplan.

In de koop- en leveringsakte worden de volgende bepalingen opgenomen:

Indien de juridische levering later plaatsvindt dan overeengekomen, is koper, onverminderd hetgeen in artikel resp 14.3 is bepaald, zonder voorafgaande ingebrekestelling, een rente van 6% over de koopsom op jaarbasis verschuldigd, te voldoen gelijktijdig met de koopsom, te berekenen vanaf de overeengekomen datum van de juridische levering tot en met de daadwerkelijke datum van de juridische levering. Vooromschreven vergoeding is niet verschuldigd indien de oorzaak hiervan in de risicosfeer van verkoper ligt.

1. De door verkoper en/of verkopende makelaar direct en/of indirect verstrekte informatie is met de nodige zorgvuldigheid samengesteld. Het is echter niet uit te sluiten dat de verstrekte informatie onjuist is en/of fouten bevat en/of onvolledig is.

2. Koper verplicht zich zelfstandig de verstrekte informatie te (laten) controleren en zich zelfstandig een beeld te vormen van de feiten en omstandigheden die bij de aankoopbeslissing van belang zijn. Koper verplicht zich, voor zover koper daartoe onvoldoende deskundig is, zich door eigen deskundigen ter zake te laten adviseren.

3. De vermelding van de (woon)oppervlakte is bedoeld om een meer eenduidige manier van meten toe te passen voor het geven van een indicatie van de gebruiksoppervlakte. De juistheid wordt door verkoper of verkopend makelaar echter niet gegarandeerd. Het bepaalde in lid 2 is hierop onverminderd van toepassing.

De in promotie vermelde (woon) oppervlakte van de woning is een circa maat en een vrijblijvende indicatie. Koper verplicht zich zelfstandig de oppervlakte vast te (laten) stellen. De opgegeven maatvoering is vastgesteld door Oorthuis Fotografie, SOO media, ZIEN24! of andere derde partij.

4. Verkoper bedingt voor zich en ten behoeve van verkopend makelaar dat iedere aansprakelijkheid ter zake is uitgesloten.

5. Tevens bedingt verkoper ten behoeve van verkopend makelaar dat iedere aansprakelijkheid van verkopend makelaar ten aanzien van deze koopovereenkomst ten opzichte van koper en/of derden is uitgesloten.

Partijen komen overeen, dat het bij verkoper in rekening te brengen honorarium van voormelde notaris betreffende aanvullende kosten, zoals bijvoorbeeld kosten betreffende het uitstellen van een

leveringsdatum of royement inzake de hypotheek van verkoper of andere kosten niet meer zal bedragen dan € 200,- (ofwel € 250,- indien een gedeeltelijk royement verleend wordt) exclusief BTW en kadastrale verschotten en betreffende het opstellen van een volmacht ten behoeve van verkoper niet meer dan € 75,- excl. BTW. De eventuele meerkosten zijn voor rekening van koper. Het bedrag dat koper op grond van het in dit artikel bepaalde verschuldigd is aan verkoper, zal bij de levering van het verkochte door koper aan verkoper worden voldaan en mitsdien worden opgenomen in de nota's van afrekening die voormelde notaris terzake van de levering zal opmaken.

1) Koper verklaart ermee bekend te zijn dat deze woning is gebouwd rond 2007. Dit betekent dat de eisen die aan de bouwkundige kwaliteit gesteld mogen worden aanzienlijk lager liggen dan bij nieuwe woningen. Verkoper staat niet in voor de algehele bouwkundige staat inclusief werking van apparatuur. Bouwkundige kwaliteitsgebreken worden geacht niet belemmerend te werken op het in artikel 6.3 van de koopovereenkomst omschreven gebruik. Verkoper draagt zorg voor het juist beheren van de woning in de periode van het sluiten van de koopovereenkomst tot de feitelijke transportdatum. Desgewenst heeft koper het recht om op de datum van notarieel transport de woning te inspecteren. Bij juridische levering gaat het risico van aanwezigheid van gebreken over op koper.

2) Iedere aansprakelijkheid van verkoper met betrekking tot zichtbare en/of onzichtbare gebreken is uitgesloten.

3) Verkoper heeft koper erop gewezen dat koper desgewenst in de gelegenheid wordt gesteld voor het aangaan van deze overeenkomst een bouwtechnische keuring inclusief asbestinventarisatie en een bodemonderzoek te laten uitvoeren.

Uitleg van bovenstaand artikel:

De bovenstaande bepaling betekent dat verkoper niet is aan te spreken op gebreken. Het is daarom belangrijk dat de koper zelf onderzoek verricht. Dit onderzoek kunt u onder meer laten verrichten door middel van een deskundige. Het is normaal dat een woning van een bepaalde leeftijd door het gebruik en tijdsverloop slijtage (= gebreken) vertoont.

Een bouwkundige keuring kunt u aanvragen bij een bouwkundig bureau naar uw keuze.

Het is verstandig in de onderhandelingen betreffende de aankoop van de woning een voorbehoud dienaangaande op te nemen.

Op www.bodemloket.nl kunt u de laatste status van de toestand van de bodem van de woning nazien. Elke aansprakelijkheid van verkoper jegens koper voor verontreiniging van de grond en/of het grondwater van de gehele onroerende zaak wordt uitgesloten. Eventuele aanwezige bodemverontreiniging wordt geacht niet belemmerend te werken op het in artikel 6.3 van de koopovereenkomst omschreven gebruik. Koper vrijwaart verkoper voor aanspraken van derden ten aanzien van de toestand van de bodem.

Koper geeft de notaris opdracht tot het opnemen van de letterlijke tekst van alle lijdende erfdienstbaarheden, bijzondere lasten en beperkingen, afzonderlijke zakelijke rechten, kettingbedingen en kwalitatieve verplichtingen in de (concept)akte van levering. Koper accepteert uitdrukkelijk alle in de akte van levering opgenomen bepalingen. Verkoper heeft het recht de overeenkomst te ontbinden indien koper weigert de aan hem onbekende lasten en beperkingen uitdrukkelijk te accepteren.

Deze informatie is geheel vrijblijvend, uitsluitend voor geadresseerde bestemd en niet bedoeld als aanbod. Ten aanzien van de juistheid van de vermelde informatie kan door de verkopend makelaar en haar opdrachtgever geen aansprakelijkheid worden aanvaard, noch kan aan de vermelde informatie enig recht worden ontleend.



Borgdorff Makelaars kent als specialist de regio en de woningmarkt als geen ander! Voldoet uw huidige woning niet aan uw wensen? Vraag dan naar onze aankoopbegeleiding en wij gaan voor u op zoek!

Uw droomwoning gevonden, maar uw eigen huis nog niet verkocht?

Wij komen graag bij u langs voor een verkoopadvies!



BORGORFF MAKELAARS

Uw persoonlijke makelaar:

mr. Irene R. Borgdorff RM RT

Molenstraat 35

2681 BM MONSTER

Telefoon: 0174-286087 / 06-53381959

E-mail: irene@borgdorff.nl



Hypotheekshop Westland en Den Haag

Borgdorff Makelaars werkt nauw samen met De Hypotheekshop Westland.

De erkende hypotheekadviseurs van De Hypotheekshop zijn uitstekend opgeleid en volgen nauwgezet alle ontwikkelingen op de hypotheekmarkt. Bij vrijwel alle geldverstrekkers kunnen zij de hypotheek voor u verzorgen. U bent verzekerd van een volledig en onafhankelijk advies, er zijn geen bindingen met geldverstrekkers. De adviseurs zoeken samen met u naar de beste hypotheek. Bovendien houdt u de verkoop en financiering in één hand, zodat zaken altijd naadloos op elkaar aansluiten. Voor een advies op maat staan de adviseurs van De Hypotheekshop graag voor u klaar. Heeft u interesse? Maak dan nu een afspraak voor een vrijblijvend advies (telefoonnummer 0174-225060).



Borgdorff Verzekeringen

Een koopwoning is niet alleen een spaarpot voor de toekomst, maar vooral een plaats waar u zich prettig en 'thuis' voelt. Omdat zich altijd onvoorziene gebeurtenissen kunnen voordoen, is het belangrijk goed verzekerd te zijn. Bij Borgdorff Verzekeringen bent u aan het juiste adres. Samen met u bekijken wij in een persoonlijk gesprek welke verzekeringen nodig en/of wenselijk zijn in uw situatie. Wij zijn behulpzaam bij het vaststellen van de juiste verzekerde bedragen. Voor vragen of informatie kunt u contact opnemen met Borgdorff Verzekeringen (telefoonnummer 0174-286090) of kijk op de website www.borgdorffverzekeringen.nl.