



**T
E
K
O
O
P**

Buitenom 24
'S-GRAVENHAGE

Vraagprijs € 750.000,- k.k.



Aan de rand van het bruisende centrum van Den Haag gelegen zeer ruime half vrijstaande eengezinswoning met diverse authentieke details welke verkocht wordt met zelfbewoningsplicht. Het heeft een bijzondere indeling en dient inwendig gemoderniseerd te worden. Onder gehele huis grote kelder (1,6m hoog), een grote zonnige tuin op het Noord Westen en grote schuur in de achtertuin.

Indeling:

- voordeur direct aan de stoep;
- chique entree met marmeren vloer en 4 treden;
- meterkast met 4 groepen, aardlekschakelaar en dubbel teller;
- voorkamer van 4,4x 5,6m met grote schouw;
- tussenkamer van 5,0x 5,5m;
- eenvoudig toilet met fonteintje;
- keuken met eenvoudig doch net keukenblok en toegang tot trap naar etage;
- slaapkamer achterzijde met wastafel en openslaande deuren naar tuin;
- trap naar tuin, circa 15m lang en grote schuur aan achterzijde 3,1x 7,9m;
- schuur is voorzien van elektra en wateraansluiting.

Etage:

- grote overloop met kunststofdakraam;
- voorkamer met kleine dakkapel 2,5x 6,8m;
- tussenkamer met dakkapel aan de zijkant 5,2x 3,15m;
- achterkamer met twee dakramen 5,3x 2,6m;
- via achterkamer toegang tot ruimte met c.v. ketel;
- ruime badkamer met ligbad, wastafel en tweede toilet.

Kelder:

- gehele woning is voorzien van een kelder met hoogte van circa 1.6m.

Bijzonderheden:

- bouwjaar 1905;
- woonoppervlak 192 m², inhoud incl. kelder circa 807 m³;
- voorzien van energielabel E geldig tot en met 28 juni 2026;
- woning is vrijwel geheel voorzien van dubbel glas (behoudens de kelder);
- het Buitenom is gelegen in een beschermd stads dorpsgezicht Centrum;
- gelegen op erfpachtgrond, recht is bij uitgifte eeuwigdurend afgekocht;
- woning moet aangepast worden aan de hedendaagse woonwensen;
- project notaris Pels Rijcken te Den Haag;
- zelfbewoningsplicht van toepassing;
- oplevering kan direct.



Object gegevens

| | |
|--------------|------------------------|
| Soort woning | Herenhuis |
| Type woning | Halfvrijstaande woning |
| Bouwjaar | 1905 |

Maten object

| | |
|---------------------------------|--------------------|
| Aantal kamers | 6 kamers |
| Aantal slaapkamers | 4 slaapkamer(s) |
| Inhoud woning | 807 m ³ |
| Perceel oppervlakte | 286 m ² |
| Gebruiksoppervlakte woonfunctie | 192 m ² |
| Woonkamer | 25 m ² |
| Overige inpandige ruimte | 82 m ² |
| Externe bergruimte | 25 m ² |

Details

| | |
|------------------|--|
| Ligging | Aan rustige weg, in centrum, in woonwijk, vrij uitzicht, aan vaarwater |
| Bijzonderheden | Beschermd stads- of dorpsgezicht |
| Schuur / berging | Vrijstaand steen |
| Kabel | Nee |
| Buitenzonwering | Nee |

Energie

| | |
|---------------|--|
| Energie label | E |
| Isolatie | Dubbel glas |
| Verwarming | C.V.-Ketel |
| Warmwater | C.V.-Ketel |
| cv-ketel | AWB (Gas gestookt combiketel uit 2004, eigendom) |

Tuin gegevens

| | |
|-------------------|--------------|
| Tuin | Achtere tuin |
| Tuin diepte (cm) | 1.500 |
| Tuin breedte (cm) | 1.000 |
| Hoofdtuin | Achtere tuin |
| Positie | Noord, West |
| Kwaliteit | Normaal |

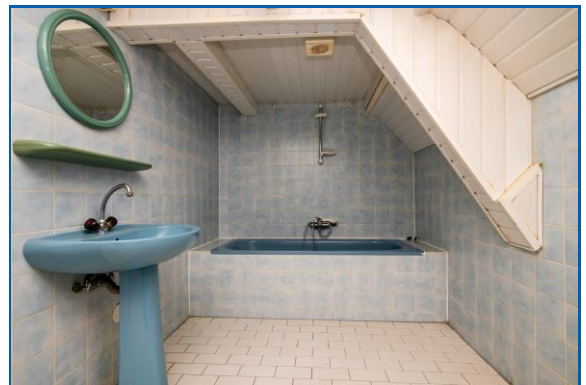
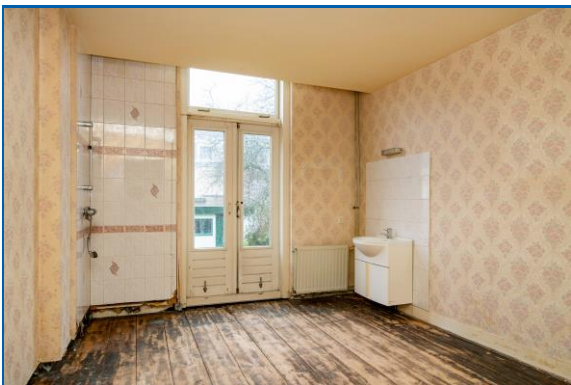

Bijzonderheden:

Verwachte oplevering: 8 weken na wilsovereenstemming, bij projectnotaris Pels Rijcken te Den Haag.

Verkoper deelt aan koper mee dat ter plaatse van de erfafscheiding achtertuin, de feitelijk situatie afwijkt van de kadastrale situatie, zie kadastrale kaart. Koper is hiermee bekend en aanvaardt dit. Verkoper aanvaardt ten aanzien hiervan geen enkele aansprakelijkheid.

De overeengekomen koopsom wordt vermeerderd met kosten koper (k.k.). Dit houdt in dat bij het notarieel transport, kosten aan de koper worden doorberekend ter grootte van circa 6% van de koopsom (afhankelijk van de wijze van financiering). Onder deze kosten vallen o.a. de verschuldigde overdrachtsbelasting en de notariskosten.

De tussen verkoper en koper te sluiten koopovereenkomst komt uitsluitend tot stand als beide partijen een schriftelijke koopakte hebben ondertekend.

Tot zekerheid voor de nakoming van de verplichtingen van koper zal deze, conform artikel 5.1 van de model overeenkomst van de NVM, een bankgarantie c.q. waarborgsom stellen/storten ter grootte van 10% van de koopsom uiterlijk 5 weken na wilsovereenstemming. Wilsovereenstemming geschiedt op het moment van mondelinge overeenstemming over alle voorwaarden.

De notariskeuze (voor wat betreft de akte van levering) is een wezenlijk onderdeel van deze overeenkomst en derhalve aan verkoper voorbehouden. Projectnotaris Pels Rijcken te Den Haag, Bezuidenhoutseweg 57.

Nadere informatie omtrent erfpacht is te verkrijgen bij het Erfpachtbedrijf van de gemeente Den Haag, tel. (070) 3535240. Voor de kadastrale informatie en algemene informatie inzake een recht van erfpacht kunt u zich wenden tot de afdeling Landmeten en Vastgoed, tel. (070) 3536262.

In de koop- en leveringsakte worden de volgende bepalingen opgenomen:

Indien de juridische levering later plaatsvindt dan overeengekomen, is koper, onverminderd hetgeen in artikel 11.3 is bepaald, zonder voorafgaande ingebrekestelling, een rente van 6% over de koopsom op jaarbasis verschuldigd, te voldoen gelijktijdig met de koopsom, te berekenen vanaf de overeengekomen datum van de juridische levering tot en met de daadwerkelijke datum van de juridische levering. Vooromschreven vergoeding is niet verschuldigd indien de oorzaak hiervan in de risicosfeer van verkoper ligt.

1. De door verkoper en/of verkopende makelaar direct en/of indirect verstrekte informatie is met de nodige zorgvuldigheid samengesteld. Het is echter niet uit te sluiten dat de verstrekte informatie onjuist is en/of fouten bevat en/of onvolledig is.
2. Koper verplicht zich zelfstandig de verstrekte informatie te (laten) controleren en zich zelfstandig een beeld te vormen van de feiten en omstandigheden die bij de aankoopbeslissing van belang zijn. Koper verplicht zich, voor zover koper daartoe onvoldoende deskundig is, zich door eigen deskundigen ter zake te laten adviseren.
3. De vermelding van de (woon)oppervlakte is bedoeld om een meer eenduidige manier van meten toe te passen voor het geven van een indicatie van de gebruiksoppervlakte. De juistheid wordt door verkoper of verkopend makelaar echter niet gegarandeerd. Het bepaalde in lid 2 is hierop onverminderd van toepassing. De in promotie vermelde (woon) oppervlakte van de woning is een circa maat en een vrijblijvende indicatie. Koper verplicht zich zelfstandig de oppervlakte vast te (laten) stellen. De opgegeven maatvoering is door de makelaar handmatig en globaal opgemeten.
4. Verkoper bedingt voor zich en ten behoeve van verkopend makelaar dat iedere aansprakelijkheid ter zake is uitgesloten.
5. Tevens bedingt verkoper ten behoeve van verkopend makelaar dat iedere aansprakelijkheid van verkopend makelaar ten aanzien van deze koopovereenkomst ten opzichte van koper en/of derden is uitgesloten.

Verkoper en koper geven hierbij de passerende notaris toestemming om een ontwerp van de akte van levering te doen toekomen aan de makelaar van verkoper en voor zover nodig de makelaar van koper. In geval van een financiering geeft koper bij deze voorts toestemming aan die notaris om een kopie van de eventuele hypotheekakte en/of zijn nota van afrekening te doen toekomen aan de tussenpersoon met betrekking tot die financiering. Verkoper geeft hierbij tevens toestemming aan de notaris om zijn nota van afrekening te doen toekomen aan de verkopend makelaar.

1) Koper verklaart ermee bekend te zijn dat deze woning is gebouwd rond 1905. Dit betekent dat de eisen die aan de bouwkundige kwaliteit gesteld mogen worden aanzienlijk lager liggen dan bij nieuwe woningen. Verkoper staat niet in voor de algehele bouwkundige staat inclusief (evt. loden) leidingen en installaties. Bouwkundige kwaliteitsgebreken worden geacht niet belemmerend te werken op het in artikel 6.3 van de koopovereenkomst omschreven gebruik. Verkoper draagt zorg voor het juist beheren van de woning in de periode van het sluiten van de koopovereenkomst tot de feitelijke transportdatum. Desgewenst heeft koper het recht om op de datum van

notarieel transport de woning te inspecteren. Bij juridische levering gaat het risico van aanwezigheid van gebreken over op koper.

2) Iedere aansprakelijkheid van verkoper met betrekking tot zichtbare en/of onzichtbare gebreken is uitgesloten.

3) Verkoper heeft koper erop gewezen dat koper desgewenst in de gelegenheid wordt gesteld voor het aangaan van deze overeenkomst een bouwtechnische keuring inclusief asbestinventarisatie en een bodemonderzoek te laten uitvoeren.

4) Koper is ermee bekend dat verkoper het verkochte nooit zelf feitelijk heeft gebruikt en dat verkoper derhalve koper niet kan informeren over eigenschappen respectievelijk gebreken aan het verkochte waarvan verkoper op de hoogte zou kunnen zijn geweest als hij het verkochte zelf feitelijk had gebruikt. In verband hiermee zijn partijen, in afwijking van artikel 6.3. van deze koopakte en artikel 7:17 lid 1 en 2 BW, overeengekomen dat dergelijke eigenschappen respectievelijk gebreken voor rekening en risico van koper komen en dat hier bij de vaststelling van de koopsom rekening mee is gehouden. Koper vrijwaart verkoper voor alle eventuele aanspraken van derden.

Uitleg van bovenstaand artikel:

De bovenstaande bepaling betekent dat verkoper niet is aan te spreken op gebreken. Het is daarom belangrijk dat de koper zelf onderzoek verricht. Dit onderzoek kunt u onder meer laten verrichten door middel van een deskundige. Het is normaal dat een woning van een bepaalde leeftijd door het gebruik en tijdsverloop slijtage (= gebreken) vertoont.

Een bouwkundige keuring kunt u aanvragen bij een bouwkundig bureau naar uw keuze.

Het is verstandig in de onderhandelingen betreffende de aankoop van de woning een voorbehoud dienaangaande op te nemen.

Partijen verklaren er mee bekend te zijn, dat mogelijk asbesthoudende stoffen/materialen in de onroerende zaak aanwezig kunnen zijn. Het risico daarvan rust geheel bij koper. Indien de asbesthoudende stoffen/materialen worden verwijderd dienen door koper maatregelen en voorzieningen te worden getroffen die de wetgeving voorschrijft. Koper verklaart met deze wetgeving bekend te zijn en aanvaardt alle aansprakelijkheid en gevolgen die uit de aanwezigheid van asbest en/of de verwijdering van asbest uit de onroerende zaak kan voortvloeien. In afwijking van artikel 6.3 van deze koopakte en artikel 7:17 lid 1 en 2 BW komt het geheel of ten dele ontbreken van één of meer eigenschappen van de onroerende zaak voor normaal en bijzonder gebruik en het eventueel anderszins niet-beantwoorden van de zaak aan de overeenkomst als gevolg van de aanwezigheid van enig asbest in welke samenstelling en/of op welke plaats dan ook voor rekening en risico van koper. Bij het vaststellen van de koopsom is hier rekening mee gehouden. Iedere aansprakelijkheid van verkoper ter zake is uitgesloten.

Elke aansprakelijkheid van verkoper jegens koper voor verontreiniging van de grond en/of het grondwater van de gehele onroerende zaak wordt uitgesloten. Eventuele aanwezige bodemverontreiniging wordt geacht niet belemmerend te werken op het in artikel 6.3 van de koopovereenkomst omschreven gebruik. Koper vrijwaart verkoper voor aanspraken van derden ten aanzien van de toestand van de bodem.

Verkoper beschikt ten aanzien van het verkochte over een energieprestatiecertificaat waarvan een kopie aan koper is/wordt overhandigd.

Koper geeft de notaris opdracht tot het opnemen van de letterlijke tekst van alle lijdende erfdienstbaarheden, bijzondere lasten en beperkingen, afzonderlijke zakelijke rechten, kettingsbedingen en kwalitatieve verplichtingen in de (concept)akte van levering. Koper accepteert uitdrukkelijk alle in de akte van levering opgenomen bepalingen. Verkoper heeft het recht de overeenkomst te ontbinden indien koper weigert de aan hem onbekende lasten en beperkingen uitdrukkelijk te accepteren.

Koper aanvaardt uitdrukkelijk dat bij de levering erfdienstbaarheden worden gevestigd ten behoeve en ten laste van het verkochte. Deze erfdienstbaarheden hebben onder meer ten doel de feitelijke situatie ten aanzien van bouwkundige voorzieningen, achterpaden en dergelijke te handhaven. Koper machtigt de notaris eventueel ook na de levering dergelijke rechten c.q. erfdienstbaarheden te vestigen.

De woning is een voormalige huurwoning van een woningcorporatie. De overheid heeft aan de verkoop van corporatiewoningen een zelfbewoningsplicht verbonden. Dit houdt in dat de koper verplicht is de woning daadwerkelijk zelf als hoofdbewoner te bewonen. Bewoning door eerstegraads bloed- of aanverwanten van de koper is materieel gelijkgesteld aan eigen bewoning. Zonder voorafgaande en schriftelijke toestemming van verkoper mag koper de woning niet geheel of gedeeltelijk verhuren of anderszins in gebruik afstaan. Anders verbeurt koper zonder rechterlijke tussenkomst een direct opeisbare boete ter grootte van 10% van de koopsom ten gunste van verkoper.

Deze informatie is geheel vrijblijvend, uitsluitend voor geadresseerde bestemd en niet bedoeld als aanbod. Ten aanzien van de juistheid van de vermelde informatie kan door de verkopend makelaar en haar opdrachtgever geen aansprakelijkheid worden aanvaard, noch kan aan de vermelde informatie enig recht worden ontleend.



Borgdorff Makelaars kent als specialist de regio en de woningmarkt als geen ander! Voldoet uw huidige woning niet aan uw wensen? Vraag dan naar onze aankoopbegeleiding en wij gaan voor u op zoek!

Uw droomwoning gevonden, maar uw eigen huis nog niet verkocht?

Wij komen graag bij u langs voor een verkoopadvies!



BORGORFF MAKELAARS

Uw persoonlijke makelaar:

Karen Schepman- de Bruijn RM RT

Grote Halstraat 12

2513 AX 'S-GRAVENHAGE

Telefoon: 070-3124904 / 06-22802601

E-mail: k.schepman@borgdorff.nl



Hypotheekshop Westland en Den Haag

Borgdorff Makelaars werkt nauw samen met De Hypotheekshop Westland. De erkende hypotheekadviseurs van De Hypotheekshop zijn uitstekend opgeleid en volgen nauwgezet alle ontwikkelingen op de hypotheekmarkt. Bij vrijwel alle geldverstrekkers kunnen zij de hypotheek voor u verzorgen. U bent verzekerd van een volledig en onafhankelijk advies, er zijn geen bindingen met geldverstrekkers. De adviseurs zoeken samen met u naar de beste hypotheek. Bovendien houdt u de verkoop en financiering in één hand, zodat zaken altijd naadloos op elkaar aansluiten. Voor een advies op maat staan de adviseurs van De Hypotheekshop graag voor u klaar. Heeft u interesse? Maak dan nu een afspraak voor een vrijblijvend advies (telefoonnummer 0174-225060).



Borgdorff Verzekeringen

Een koopwoning is niet alleen een spaarpot voor de toekomst, maar vooral een plaats waar u zich prettig en 'thuis' voelt. Omdat zich altijd onvoorziene gebeurtenissen kunnen voordoen, is het belangrijk goed verzekerd te zijn. Bij Borgdorff Verzekeringen bent u aan het juiste adres. Samen met u bekijken wij in een persoonlijk gesprek welke verzekeringen nodig en/of wenselijk zijn in uw situatie. Wij zijn behulpzaam bij het vaststellen van de juiste verzekerde bedragen.

Voor vragen of informatie kunt u contact opnemen met Borgdorff Verzekeringen (telefoonnummer 0174-286090) of kijk op de website www.borgdorffverzekeringen.nl.